

CONSORZIO DI BONIFICA N°10 SIRACUSA

Sede in LENTINI (SR) Via Agnone 68

PROGETTO DI MANUTENZIONE E RIPRISTINO DELLA FUNZIONALITA' DELLE VASCHE CONSORTILI «ORTONUOVO» E «MONTEFORTE» ASSERVIBILI AL CANALE GALERMI, IN TERRITORIO DI SORTINO (SR)

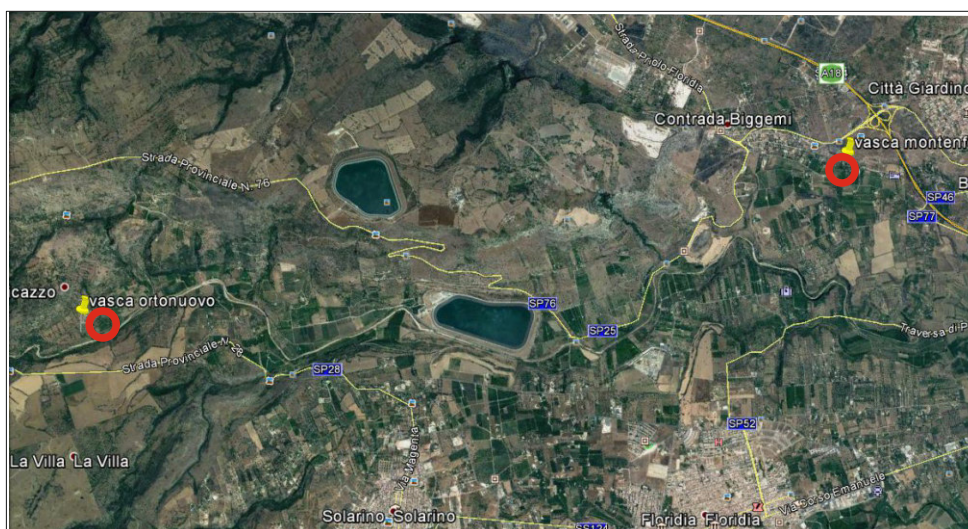

OGGETTO:

Quadro d'incidenza manodopera

ALLEGATO:

B.4

IL CAPO SETTORE
PROGETTAZIONE E D.L.
(Dott. Arch. Salvatore Fiscaro)

IL COORDINATORE DELLA SICUREZZA
PROGETTAZIONE
(Geom. Paolo Fiscaro)

AGG.	DATA	REDATTO	ANNOTAZIONI

CALCOLO INCIDENZA MANODOPERA

Importo lordo lavori: € 149.475,87	Totale Costo sicurezza: € 2.964,77	Incidenza sicurezza: 1,983 %	Incid. media manodopera (su Imp.Lordo lavori) : 20,19 %
			Incid. media manodopera (su Imp.Netto lavori) : 22,01 %

COSTO DI COSTRUZIONE

Rif.El. Prezzi	Descrizione	Quantità	Prezzo di Applicazi.	Prezzo x Quantità	Utili Imp.	Spese Generali	Spese Sicurez.	% Materia.	Materiali x Quantità	% Noli	Noli x Quantità	% Trasporti	Trasporti x Quantità	Costo Manodop.	Incidenza Manodop.
1.1.5.1	Scavo a sezione obbligatoria, per qualsiasi	265,2	4,56	1.209,31			52,08							289,31	25,00
1.2.1	Sovrapprezzo agli scavi a sezione obbligatoria	101,2	,10	10,12										0,71	7,00
1.2.4.1	Trasporto di materie, provenienti da pe	1144,794	,54	618,19			9,14							42,63	7,00
1.6.1.1	Taglio manuale di alberi mediante Per p	50	54,80	2.740,00			27,13							1.085,15	40,00
3.1.1.1	Conglomerato cementizio per strutture no	2,432	115,20	280,17			12,06							10,72	4,00
3.1.3.2	Conglomerato cementizio per strutture in	41,418	156,20	6.469,49			126,85							570,84	9,00
3.2.3	Casseforme per getti di conglomerati	140	19,70	2.758,00			106,08							1.776,79	67,00
3.2.4	Fornitura e collocazione di rete d'accia	4237,98	2,04	8.645,48			152,87							2.972,41	35,00
6.1.2.1	Fondazione stradale eseguita con misto g	168	25,30	4.250,40			62,81							209,38	5,00
6.1.4.1	Conglomerato bituminoso del tipo chiuso	112	1,55	173,60			2,23							3,43	2,00
6.1.5.1	Conglomerato bituminoso chiuso per per	56	1,90	106,40			1,37							3,15	3,00
7.1.1	Fornitura di opere in ferro in	3516	3,47	12.200,52			215,73							3.954,98	33,00
7.1.3	Posa in opera di opere in ferro di cui	3516	2,59	9.106,44			161,02							6.619,61	74,00
7.2.16.2	Zincatura di opere in ferro di qualsiasi	700	1,21	847,00			14,98							0,00	0,00
11.5.1	Verniciatura di cancellate, ringhiere e	109	22,80	2.485,20			43,94							1.245,04	51,00
13.1.3	Fornitura, trasporto e posa in opera di	2502	10,90	27.271,80			482,21							4.822,13	18,00
19.8.1	Fornitura e posa in opera di strato	306	21,50	6.579,00			283,31							1.007,31	16,00
21.1.2.1	Demolizione di calcestruzzo di cemento n	9,368	390,20	3.655,39			150,70							2.102,81	60,00
21.1.16	Rimozione di opere in ferro quali travi	2502	,36	900,72			37,13							578,61	67,00
A.P.1	Manutenzione ordinaria su n°4 paratoie	1	1.864,50	1.864,50			30,00							366,90	20,00
A.P.4	Recinzione esterna perimetrale	1	1.000,00	1.000,00			20,00							196,00	20,00
A.P.5	Manutenzione ordinaria valvola di	1	5.000,00	5.000,00			100,00							980,00	20,00
A.P.8	Spostamento delle betole dal loro sito	1	1.080,21	1.080,21	124,27	86,90	17,04	,00		,00		56,11	478,08	373,92	43,89
A.P.9	Fornitura, trasporto e posa in opera di	1	47.223,93	47.223,93	5.432,84	3.799,19	744,94	98,35	36.634,00	,00		,64	239,04	373,92	1,00
A.P.10	Manutenzione ordinaria su n°2 paratoie	2	1.500,00	3.000,00			60,00							588,00	20,00
					149.475,87	5.557,11	3.886,09		36.634,00				717,12	30.173,75	