

PLANIMETRIA DEI LOTTI DELLE RETI IRRIGUE DELL'AREA NORD
evidenziati in giallo i tratti di condotte terziarie da sostituire - scala 1/30.000

LEGENDA ubicazione degli impianti di sollevamento telecontrollati e da telecontrollare

| | | | | | | | | | | | |
|--|----------------------------------|--|-----------------|--|------------------------------------|--|----------------------------|--|--|--|--|
| | Limite comprensorio irriguo | | Vasca D1 | | Vasca F1 | | Torzo rete alta | | 1° Vasca di disconnessione interconnessione | | Vasca di campo Ogliastro |
| | Condotta Principale e Secondaria | | Vasca D3 | | Vasca di campo rete bassa | | Vasca Serravalle Ogliastro | | 1° Impianto di sollevamento interconnessione | | Vasca Orobastola |
| | Condotta laterale di scollatura | | Vasca Leone | | Vasca di disconnessione rete bassa | | Vasca di Carco | | Vasca Abate | | Impianto di sollevamento Sp. Ogliastro |
| | Condotta interconnessione | | Vasca Capolizza | | Vasca F2 | | Vasca di campo rete alta | | 2° Vasca di disconnessione interconnessione | | Impianto di sollevamento Sa Ogliastro |
| | | | | | | | | | | | Nodo vicino Vasca E |

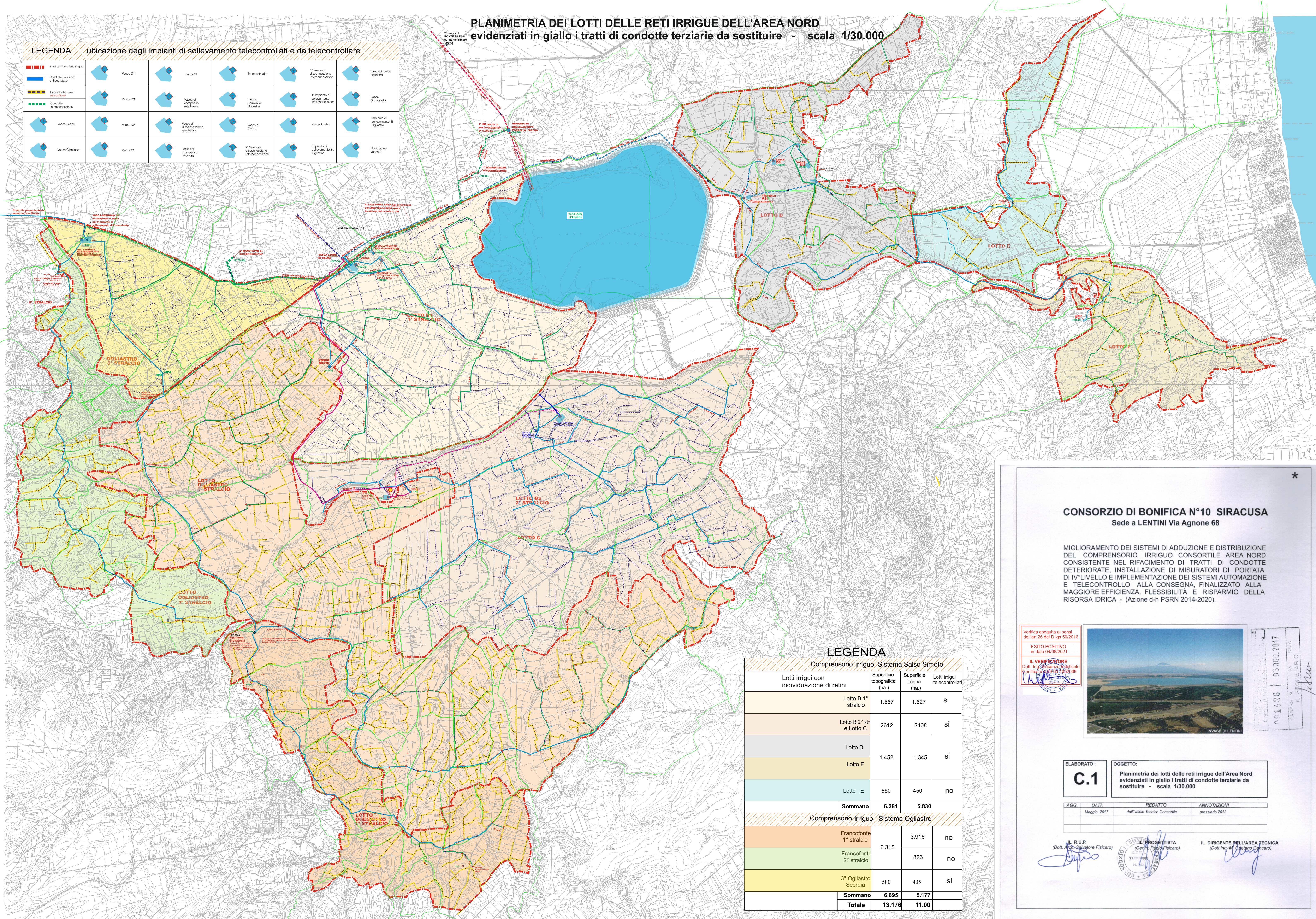

LEGENDA

| Comprensorio irriguo Sistema Salso Simeto | | | |
|--|------------------------------|--------------------------|-------------------------------|
| Lotti irrigui con individuazione di retini | Superficie topografica (ha.) | Superficie irrigua (ha.) | Lotti irrigui telecontrollati |
| Lotto B 1° stralcio | 1.667 | 1.627 | si |
| Lotto B 2° stralcio e Lotto C | 2612 | 2408 | si |
| Lotto D | 1.452 | 1.345 | si |
| Lotto F | | | |
| Lotto E | 550 | 450 | no |
| Somma | 6.281 | 5.830 | |
| Comprensorio irriguo Sistema Ogliastro | | | |
| Francofonte 1° stralcio | 6.315 | 3.916 | no |
| Francofonte 2° stralcio | | 826 | no |
| 3° Ogliastro Scordia | 580 | 435 | si |
| Somma | 6.895 | 5.177 | |
| Totale | 13.176 | 11.00 | |

CONSORZIO DI BONIFICA N°10 SIRACUSA
 Sede a LENTINI Via Agnone 68

MIGLIORAMENTO DEI SISTEMI DI ADDUZIONE E DISTRIBUZIONE DEL COMPRESORIO IRRIGUO CONSORTILE AREA NORD CONSISTENTE NEL RIFACIMENTO DI TRATTI DI CONDOTTE DETERIORATE, INSTALLAZIONE DI MISURATORI DI PORTATA DI IV° LIVELLO E IMPLEMENTAZIONE DEI SISTEMI AUTOMAZIONE E TELECONTROLLO ALLA CONSEGNA, FINALIZZATO ALLA MAGGIORE EFFICIENZA, FLESSIBILITÀ E RISPARMIO DELLA RISORSA IDRICA - (Azione d-h PRSN 2014-2020).

Verifica eseguita ai sensi dell'art.26 del D.lgs 50/2016
 ESITO POSITIVO in data 04/08/2021
 IL VERIFICATORE
 Dott. Ing. Vincenzo Galliciano
 Certificato n° 101052009
 del 04/08/2021



001486 03 AGO 2017
 DATA
 IL SEGRETARIO

ELABORATO:
C.1

OGGETTO:
 Planimetria dei lotti delle reti irrigue dell'Area Nord evidenziati in giallo i tratti di condotte terziarie da sostituire - scala 1/30.000

| AGG. | DATA | REDATTO | ANNOTAZIONI |
|------|-------------|---------------------------------|----------------|
| | Maggio 2017 | dall'Ufficio Tecnico Consortile | prezzario 2013 |

IL R.U.P. (Dott. Arch. Salvatore Fiscaro)
 IL PROGETTISTA (Geom. Paolo Fiscaro)
 IL DIRIGENTE DELL'AREA TECNICA (Dott. Ing. M. Gaetano Cancaro)