

PLANIMETRIA CON I CONTORNI DEI FOGLI CATASTALI DELLE RETI IRRIGUE DELL'AREA NORD
 evidenziati in giallo i tratti di condotte terziarie da sostituire - scala 1/30.000

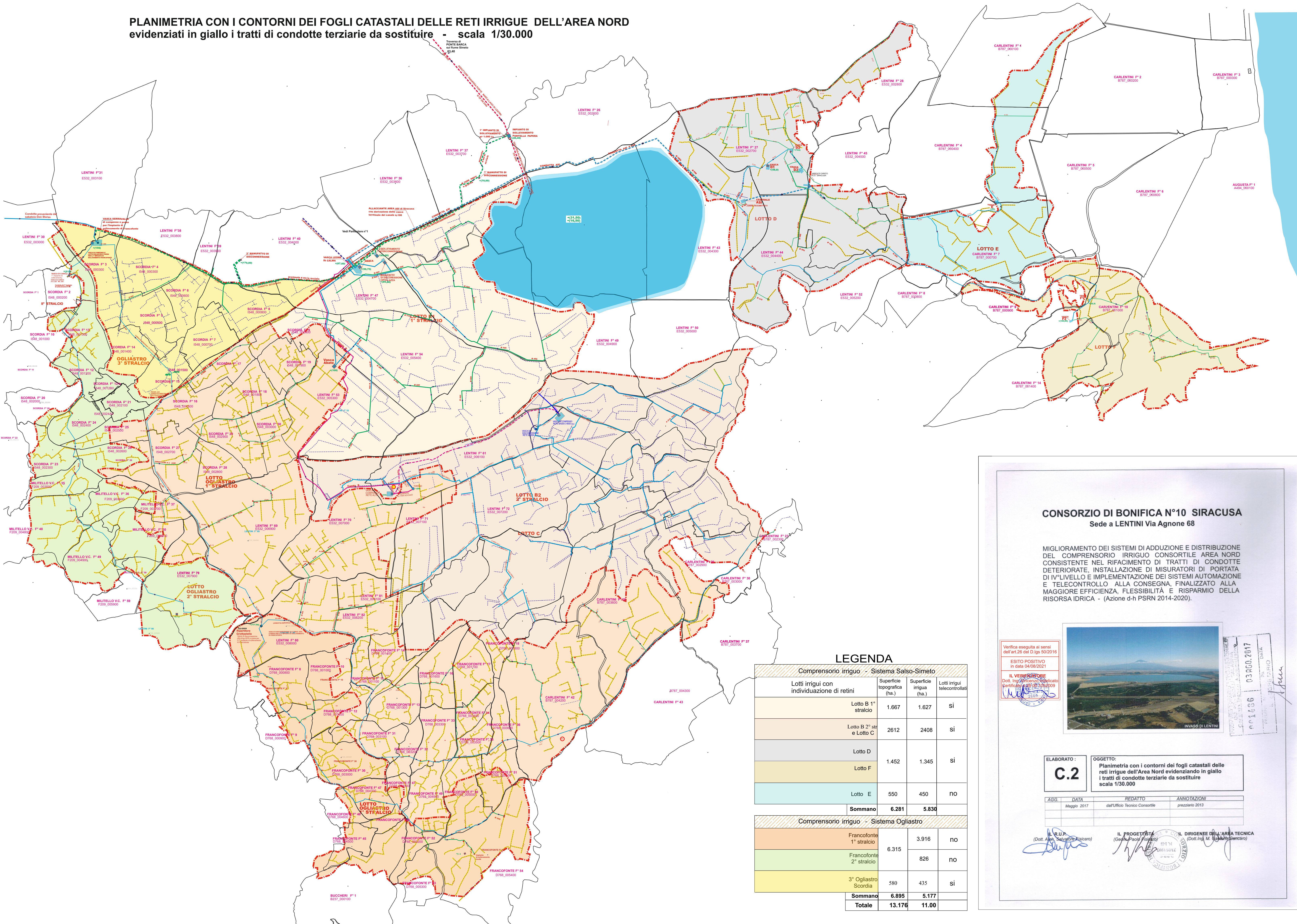

CONSORZIO DI BONIFICA N°10 SIRACUSA
 Sede a LENTINI Via Agnone 68

MIGLIORAMENTO DEI SISTEMI DI ADDUZIONE E DISTRIBUZIONE DEL COMPENSORIO IRRIGUO CONSORTILE AREA NORD CONSISTENTE NEL RIFACIMENTO DI TRATTI DI CONDOTTE DETERIORATE, INSTALLAZIONE DI MISURATORI DI PORTATA DI IV° LIVELLO E IMPLEMENTAZIONE DEI SISTEMI AUTOMAZIONE E TELECONTROLLO ALLA CONSEGNA, FINALIZZATO ALLA MAGGIORE EFFICIENZA, FLESSIBILITÀ E RISPARMIO DELLA RISORSA IDRICA - (Azione d-h PSRN 2014-2020).



Verifica eseguita ai sensi dell'art.26 del D.lgs 50/2016
 ESITO POSITIVO
 in data 04/08/2021
 IL VERIFICATORE
 Dott. Ing. Giuseppe Scudato
 certificato n° 10103/09
 (professione)

03/06/2017
 Data
 001436
 Data
 03/06/2017
 Data

LEGENDA

Compensorio irriguo - Sistema Salsò-Simeto				
Lotti irrigui con individuazione di retini	Superficie topografica (ha.)	Superficie irrigua (ha.)	Lotti irrigui telecontrollati	
Lotto B 1° stralcio	1.667	1.627	Sì	
Lotto B 2° stralcio e Lotto C	2612	2408	Sì	
Lotto D	1.452	1.345	Sì	
Lotto F	550	450	no	
Somma	6.281	5.830		
Compensorio irriguo - Sistema Ogliastro				
Francofonte 1° stralcio	6.315	3.916	no	
Francofonte 2° stralcio		826	no	
3° Ogliastro Scordia	580	435	Sì	
Somma	6.895	5.177		
Totale	13.176	11.00		

ELABORATO: **C.2**
 OGGETTO: Planimetria con i contorni dei fogli catastali delle reti irrigue dell'Area Nord evidenziando in giallo i tratti di condotte terziarie da sostituire scala 1/30.000

AGG.	DATA	REDATTO	ANNOTAZIONI
	Maggio 2017	dall'Ufficio Tecnico Consortile	prezzario 2013

IL R.U.P. (Dott. Anna Salvo Scudato)
 IL PROGETTISTA (Dott. Ing. Paolo Scudato)
 IL DIRIGENTE DELL'AREA TECNICA (Dott. Ing. M. Scudato Scudato)