

Legenda

Vincoli Archeologici art.10 D.lgs. 42/2004 (ex1089/39)

- Immobili ed aree di notevole interesse pubblico sottoposti a vincolo paesaggistico ex art. 136, D.lgs. 42/2004 e s.m.i.
- D.lgs. 42/2004 e s.m.i., art.134, lett. a)
- D.lgs. 42/2004 e s.m.i., art.134, lett. b) - aree di cui all'art. 142
- Territori costieri compresi entro i 300 m. dalla battigia - comma 1, lett.a)
- Territori contigui ai laghi compresi in una fascia di 300 m. dalla battigia - comma 1, lett. b)
- Fiumi, torrenti e corsi d'acqua e relative sponde per una fascia di 150 m. - comma 1, lett. c)
- Aree protette (Riserve) - comma 1, lett. f)
- Territori ricoperti da boschi o sottoposti a vincolo di rimboscimento - comma 1, lett. g)
- Aree e siti di interesse archeologico - comma 1, lett. m)
- D.lgs. 42/2004 e s.m.i., art.134, lett. c)
- Ulteriori immobili ed aree specificamente individuati a termini dell'art.136 e sottoposti a tutela dal Piano Paesaggistico

Paesaggi Locali

Limiti comunali

Limiti comunali

Legenda progetto oggetto di verifica

- Limite comprensorio irriguo
- Condotte Principali esistenti e non soggetti ad interventi
- Condotte Secondarie esistenti e non soggetti ad interventi
- Condotte terziarie esistenti e non soggetti ad interventi
- Condotte terziarie oggetto dell'intervento previsto in progetto
- Attraversamento di torrenti in subalveo e non soggetti ad interventi

CONSORZIO DI BONIFICA N°10 SIRACUSA
Sede a LENTINI Via Agnone 68

MIGLIORAMENTO DEI SISTEMI DI ADDUZIONE E DISTRIBUZIONE DEL COMPRESORIO IRRIGUO CONSORTILE AREA NORD CONSISTENTE NEL RIFACIMENTO DI TRATTI DI CONDOTTE DETERIORATE, INSTALLAZIONE DI MISURATORI DI PORTATA DI IV LIVELLO E IMPLEMENTAZIONE DEI SISTEMI AUTOMAZIONE E TELECONTROLLO ALLA CONSEGNA, FINALIZZATO ALLA MAGGIORE EFFICIENZA, FLESSIBILITÀ E RISPARMIO DELLA RISORSA IDRICA - (Azione d-h PSRN 2014-2020).



Verifica eseguita ai sensi dell'art.26 del D.lgs 50/2016
ESITO POSITIVO in data 10/09/2021
IL VERIFICATORE
Data: 10/09/2021
Certificato n° 10/09/2021

ELABORATO: C.4
OGGETTO: Verifica della sussistenza di Vincoli Archeologici e paesaggistici delle reti irrigue dell'Area Nord evidenziati in giallo i tratti di condotte terziarie da sostituire -

AGG.	DATA	REDDATTO	ANNOTAZIONI
	Maggio 2017	dall'Ufficio Tecnico Consorzio	preliminare 2013

IL RUP (Dott. A. Scattolon) IL PROGETTISTA (Dott. Paolo Pizzol) IL DIRIGENTE DELL'AREA TECNICA (Dott. M. G. Scattolon)

PLANIMETRIA DEI LOTTI DELLE RETI IRRIGUE DELL'AREA NORD
evidenziati in giallo i tratti di condotte terziarie da sostituire Verifica della sussistenza di Vincoli Archeologici e Paesaggistici - scala 1/30.000

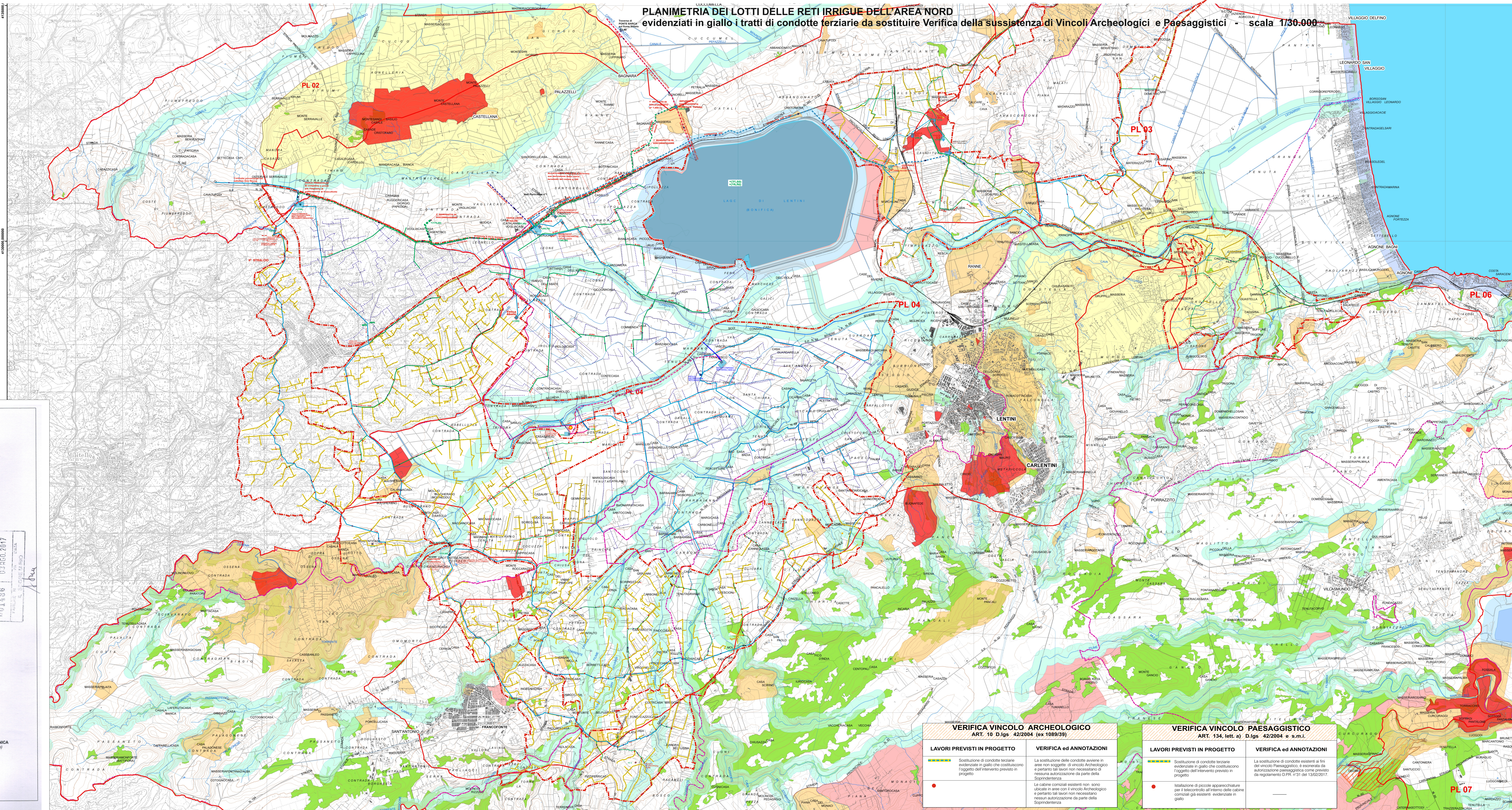

VERIFICA VINCOLO ARCHEOLOGICO
ART. 10 D.lgs. 42/2004 (ex 1089/39)

LAVORI PREVISTI IN PROGETTO	VERIFICA ed ANNOTAZIONI
 Sostituzione di condotte terziarie evidenziate in giallo che costituiscono l'oggetto dell'intervento previsto in progetto	La sostituzione delle condotte avviene in aree non soggette a vincolo Archeologico e pertanto sui lavori non necessario nessuna autorizzazione da parte della Soprintendenza. Le cabine comitali esistenti non sono ubicate in aree con il vincolo Archeologico e pertanto sui lavori non necessario nessun autorizzazione da parte della Soprintendenza.

VERIFICA VINCOLO PAESAGGISTICO
ART. 134, lett. a) D.lgs. 42/2004 e s.m.i.

LAVORI PREVISTI IN PROGETTO	VERIFICA ed ANNOTAZIONI
 Sostituzione di condotte terziarie evidenziate in giallo che costituiscono l'oggetto dell'intervento previsto in progetto	La sostituzione di condotte esistenti ai fini del vincolo Paesaggistico, è esonerata da autorizzazione paesaggistica come previsto dal regolamento D.P.R. n°31 del 13/02/2017.
 Installazione di piccole apparecchiature per il telecontrollo all'interno delle cabine comitali già esistenti evidenziate in giallo	—

PL 07