*

CONSORZIO DI BONIFICA N°10 SIRACUSA

Sede a LENTINI Via Agnone 68

MIGLIORAMENTO DEI SISTEMI DI ADDUZIONE E DISTRIBUZIONE DEL COMPRENSORIO IRRIGUO CONSORTILE AREA NORD CONSISTENTE NEL RIFACIMENTO DI TRATTI DI CONDOTTE DETERIORATE, INSTALLAZIONE DI MISURATORI DI PORTATA DI IV°LIVELLO E IMPLEMENTAZIONE DEI SISTEMI AUTOMAZIONE E TELECONTROLLO ALLA CONSEGNA, FINALIZZATO ALLA MAGGIORE EFFICIENZA, FLESSIBILITÀ E RISPARMIO DELLA RISORSA IDRICA - (Azione d-h PSRN 2014-2020).

Verifica eseguita ai sensi dell'art.26 del D.lgs 50/2016

ESITO POSITIVO
in data 10/08/2021

IL VERIFICATORE
Dott. Ing. Vincenzo Indelicato
Certificato n.39 00 1052009

INVASO DI LENTINI

ELABORATO :
N.1/agg.

OGGETTO:
Cronoprogramma dei lavori

AGG.	DATA	REDATTO	ANNOTAZIONI
	Maggio 2017	*dall'Ufficio Tecnico Consortile*	*prezziario 2013*
	Maggio 2020	*dall'Ufficio Tecnico Consortile*	*prezziario 2019*

IL R.U.P.
(Dott. Ing. Vittorio Angelo Longo)

IL PROGETTISTA
(Geom. Paolo Fisicaro)

IL DIRIGENTE DELL'AREA TECNICA
(Dott. Ing. Eugenio Pollicino)

RIEPILOGO: 36 mesi RIEPILOGO: 1080 gg.

LAVORI	IMPORTI	GIORNI
1.- ISTALLAZIONE RETI IRRIGUE IN P.V.C.	7.141.471,98	540
1.1.- CONDOTTE IRRIGUE IN PVC «OGLIASTRO 1° Str.»	5.010.193,62	390
1.2.- CONDOTTE IRRIGUE IN PVC «OGLIASTRO 2° Str.»	609.765,23	30
1.3.- CONDOTTE IRRIGUE IN PVC «LOTTO F»	444.840,61	30
1.4.- CONDOTTE IRRIGUE IN PVC «LOTTO D»	1.076.672,52	90
2. - ISTALLAZIONE TELECONTROLLO	7.283.976,90	530
1.1.- TELECONTROLLO «OGLIASTRO 1° STR.»	6.495.231,02	480
1.2.- TELECONTROLLO «OGLIASTRO 2° STR.»	788.745,88	50
3. - LAVORI DIVERSI	250.840,52	10
PARZIALI	------	
PROGRESSIVI	------	
MESE	------	

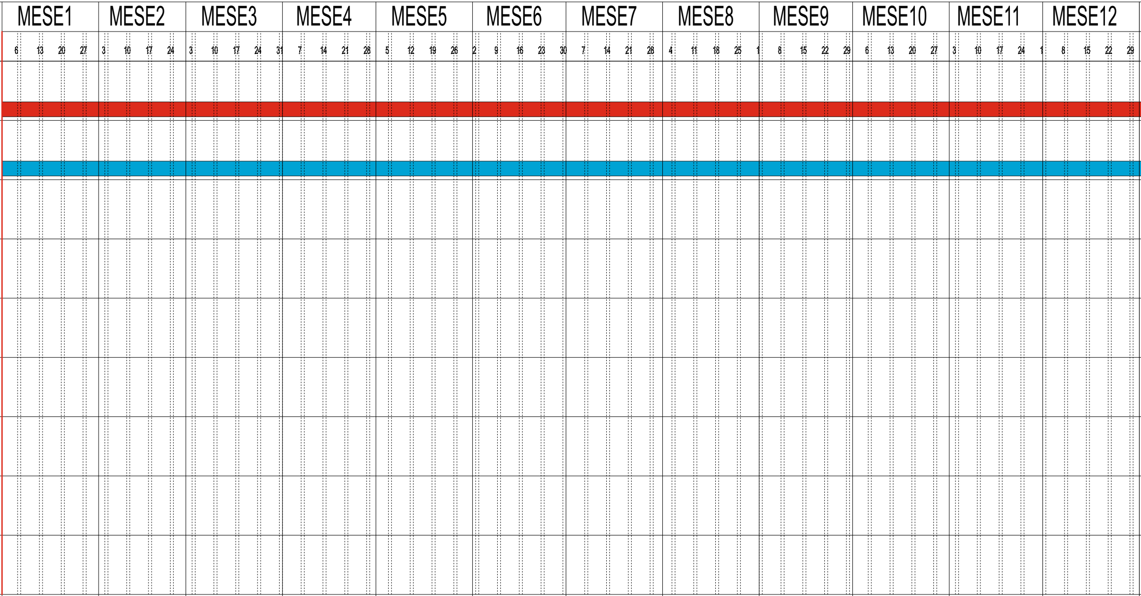

396.748,44	396.748,44	396.748,44	396.748,44	396.748,44	396.748,44	396.748,44	396.748,44	396.748,44	396.748,44	396.748,44	396.748,44
396.748,44	793.496,88	1.190.245,32	1.586.993,76	1.983.742,20	2.380.490,64	2.777.239,08	3.173.987,52	3.570.735,96	3.967.484,40	4.364.268,84	4.761.017,28
MESE1	MESE2	MESE3	MESE4	MESE5	MESE6	MESE7	MESE8	MESE9	MESE10	MESE11	MESE12

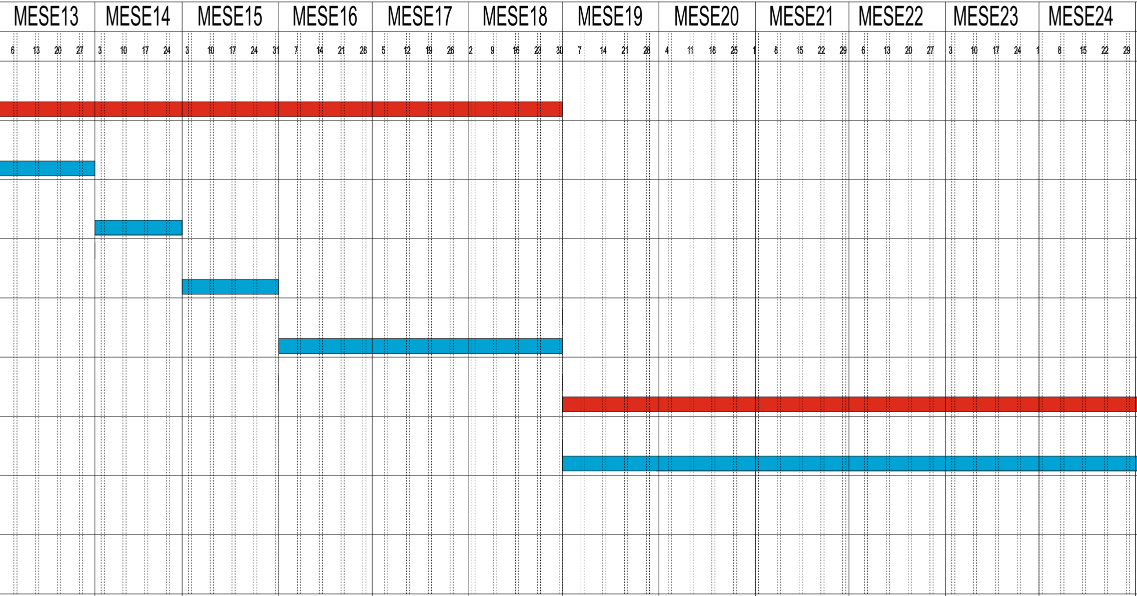

396.748,44	396.748,44	396.748,44	396.748,44	396.748,44	396.748,44	404.665,38	404.665,38	404.665,38	404.665,38	404.665,38	404.665,38
5.157.765,72	5.554.514,16	5.951.262,60	6.348.011,04	6.744.759,48	7.141.507,92	7.538.256,36	7.942.921,74	8.347.587,12	8.752.252,50	9.156.917,88	9.561.538,26
MESE13	MESE14	MESE15	MESE16	MESE17	MESE18	MESE19	MESE20	MESE21	MESE22	MESE23	MESE24

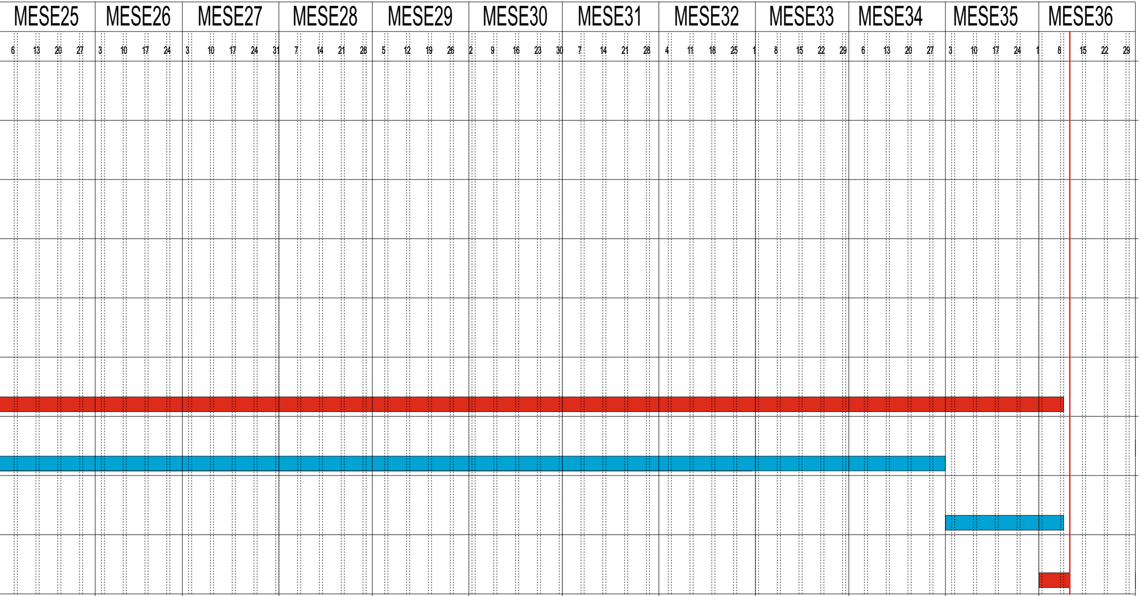

404.665,38	404.665,38	404.665,38	404.665,38	404.665,38	404.665,38	404.665,38	404.665,38	404.665,38	404.665,38	404.665,38	663.386,86
9.966.248,64	10.370.914,00	10.775.579,40	11.180.244,80	11.584.910,20	11.989.575,50	12.394.240,90	12.798.906,30	13.203.571,70	13.608.237,10	14.012.902,40	**14.676.289,30**
MESE25	MESE26	MESE27	MESE28	MESE29	MESE30	MESE31	MESE32	MESE33	MESE34	MESE35	MESE36