

LEGGENDA RETE SCOLANTE DELL'AREA NORD CONSORTILE						
DENOMINAZIONE BACINO	DELIMITAZIONE BACINO	SUPERFICIE BACINO (ha.)	CANALI DI SCOLO OGGETTO D'INTERVENTO	lunghezza (ml.)	bacino (ha.)	note
RAPPIS	a	4.031,67		4.031,67	979,87	sgrondo naturale
CARBONE	b	1.556,35		1.556,35	71,00	sgrondo naturale
MARIOLISI - DAGALA	c	5.896,84		5.896,84	306,68	sgrondo naturale
ABATE	d	873,00		873,00	61,94	sgrondo naturale
GUARDARELLA	e	934,00		934,00	78,68	sgrondo naturale
VASCELLI	f	744,00		744,00	108,68	sgrondo naturale
C.BIANCHE - MARCHESE	g	2.860,20		2.860,20	248,00	sgrondo naturale
CIPOLLAZZA	h	1.041,00		1.041,00	179,00	sgrondo naturale
MARZANO	i	2.744,00		2.744,00	160,31	sgrondo naturale
CONTE - ROLDO	l	5.324,00		5.324,00	342,06	sgrondo naturale
CICCONA - COMMENDA	m	4.353,00		4.353,00	275,00	sgrondo naturale
S. ANDREA - S. CHIARA ACQUIMENTRITA	n	5.105,65		5.105,65	211,60	sgrondo naturale
EX BIVIERE	o	10.465,00		10.465,00	405,90	sgrondo naturale
SABUCI - S. DEMETRIO	p	10.184,00		10.184,00	1.912,00	sgrondo naturale
PANTANO LENTINI	q	917	■	57.885,00	1.674,94	sgrondo meccan. idrovore
PANTANO GELSARI	r	302	■	26.803,00	1.193,00	sgrondo meccan. idrovore

LEGGENDA TOTALE RETE SCOLANTE DELL'AREA NORD CONSORTILE			
BACINI	lunghezza (ml.)	bacino (ha.)	note
BACINI	56.112,71	5.340,72	sgrondo naturale
IDROVORE	84.688,00	2.867,94	sgrondo meccan. idrovore

LEGGENDA TOTALE RETE SCOLANTE OGGETTO DELL'INTERVENTO			
BACINI	lunghezza (ml.)	bacino (ha.)	note
BACINI	56.112,71	5.340,72	sgrondo naturale
IDROVORE	84.688,00	2.867,94	sgrondo meccan. idrovore

LEGGENDA			
Compendio Area Nord dei Canali di scolo principali e secondari Consorziali	Autostrade	SS 385	Strade statali
Canali di scolo principali evidenziati in giallo che costituiscono l'oggetto dell'intervento previsto in progetto	SS 29	SP 29	Strade Provinciali
Canali di scolo secondari evidenziati in grigio che costituiscono l'oggetto dell'intervento previsto in progetto			Fiumi
Canali di scolo principali non oggetto dell'intervento previsto in progetto			Paratie
Canali di scolo secondari non oggetto dell'intervento previsto in progetto			

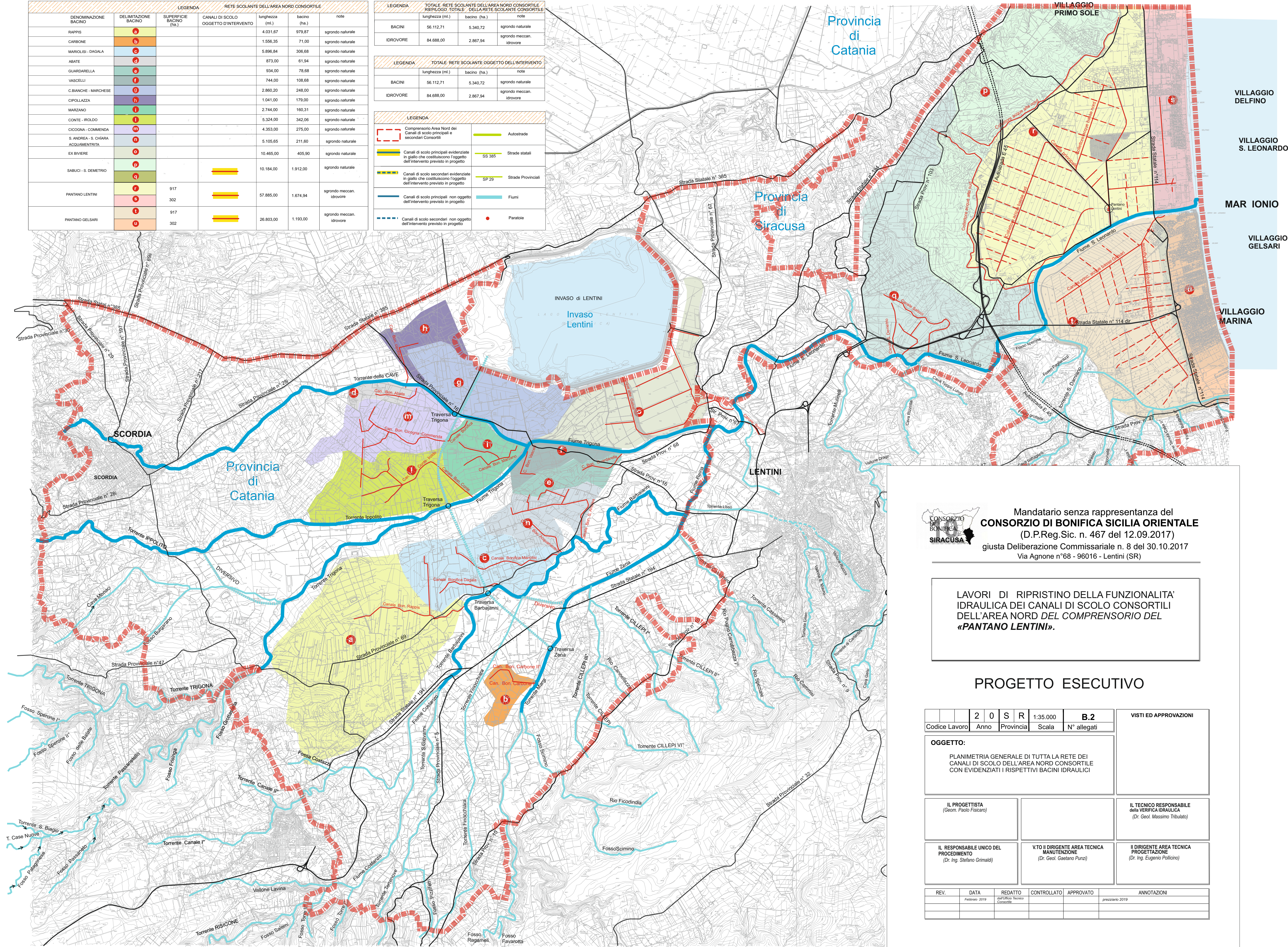

Mandatario senza rappresentanza del
CONSORZIO DI BONIFICA SICILIA ORIENTALE
 (D.P.Reg.Sic. n. 467 del 12.09.2017)
 giusta Deliberazione Commissariale n. 8 del 30.10.2017
 Via Agnone n°68 - 96016 - Lentini (SR)

LAVORI DI RIPRISTINO DELLA FUNZIONALITA' IDRAULICA DEI CANALI DI SCOLO CONSORTILI DELL'AREA NORD DEL COMPRESORIO DEL «PANTANO LENTINI».

PROGETTO ESECUTIVO

Codice Lavoro	2 0 S R	1:35.000	B.2	VISTI ED APPROVAZIONI	
Anno	Provincia	Scala	N° allegati		
OGGETTO:					
PLANIMETRIA GENERALE DI TUTTA LA RETE DEI CANALI DI SCOLO DELL'AREA NORD CONSORTILE CON EVIDENZIATI I RISPETTIVI BACINI IDRAULICI					
IL PROGETTISTA (Geom. Paolo Piscaro)		IL TECNICO RESPONSABILE della VERIFICA IDRAULICA (Dr. Geol. Massimo Tribulato)			
IL RESPONSABILE UNICO DEL PROCEDIMENTO (Dr. Ing. Stefano Grimaldi)		V.TO IL DIRIGENTE AREA TECNICA MANUTENZIONE (Dr. Geol. Gaetano Punzi)		IL DIRIGENTE AREA TECNICA PROGETTAZIONE (Dr. Ing. Eugenio Pollicino)	
REV.	DATA	REDATTO	CONTROLLATO	APPROVATO	ANNOTAZIONI
	Febbraio 2019	dell'Ufficio Tecnico Consorzio			prezzario 2019