



Mandatario senza rappresentanza del
CONSORZIO DI BONIFICA SICILIA ORIENTALE
 (D.P.Reg.Sic. n. 467 del 12.09.2017)
 giusta Deliberazione Commissariale n. 8 del 30.10.2017
 Via Agnone n°68 - 96016 - Lentini (SR)

LAVORI DI RIPRISTINO DELLA FUNZIONALITA' IDRAULICA DEI CANALI DI SCOLO CONSORTILI DELL'AREA NORD DEL COMPRESORIO DEL «PANTANO GELSARI».

PROGETTO ESECUTIVO

Codice Lavoro	2 0 S R	1:10.000 1:1.000 1:1.250	D.12	VISTI ED APPROVAZIONI	
Anno		Scala	N° allegati		
OGGETTO: PIANTE, PROSPETTI e SEZIONE dell'EDIFICIO IDROVORO GELSARI (stato di fatto)					
IL PROGETTISTA (Geom. Paolo Falcato)					
IL RESPONSABILE UNICO DEL PROCEDIMENTO (Dr. Ing. Stefano Grimaldi)		V.T.O II DIRIGENTE AREA TECNICA MANUTENZIONE (Dr. Geol. Gaetano Punzi)		II DIRIGENTE AREA TECNICA PROGETTAZIONE (Dr. Ing. Eugenio Pollicino)	
REV.	DATA	REDATTO	CONTROLLATO	APPROVATO	ANNOTAZIONI
	Febbraio 2019	di ufficio Tecnico Consorzio			progetto 2019

PLANIMETRIA DEL LOTTO SCALA 1:2.500

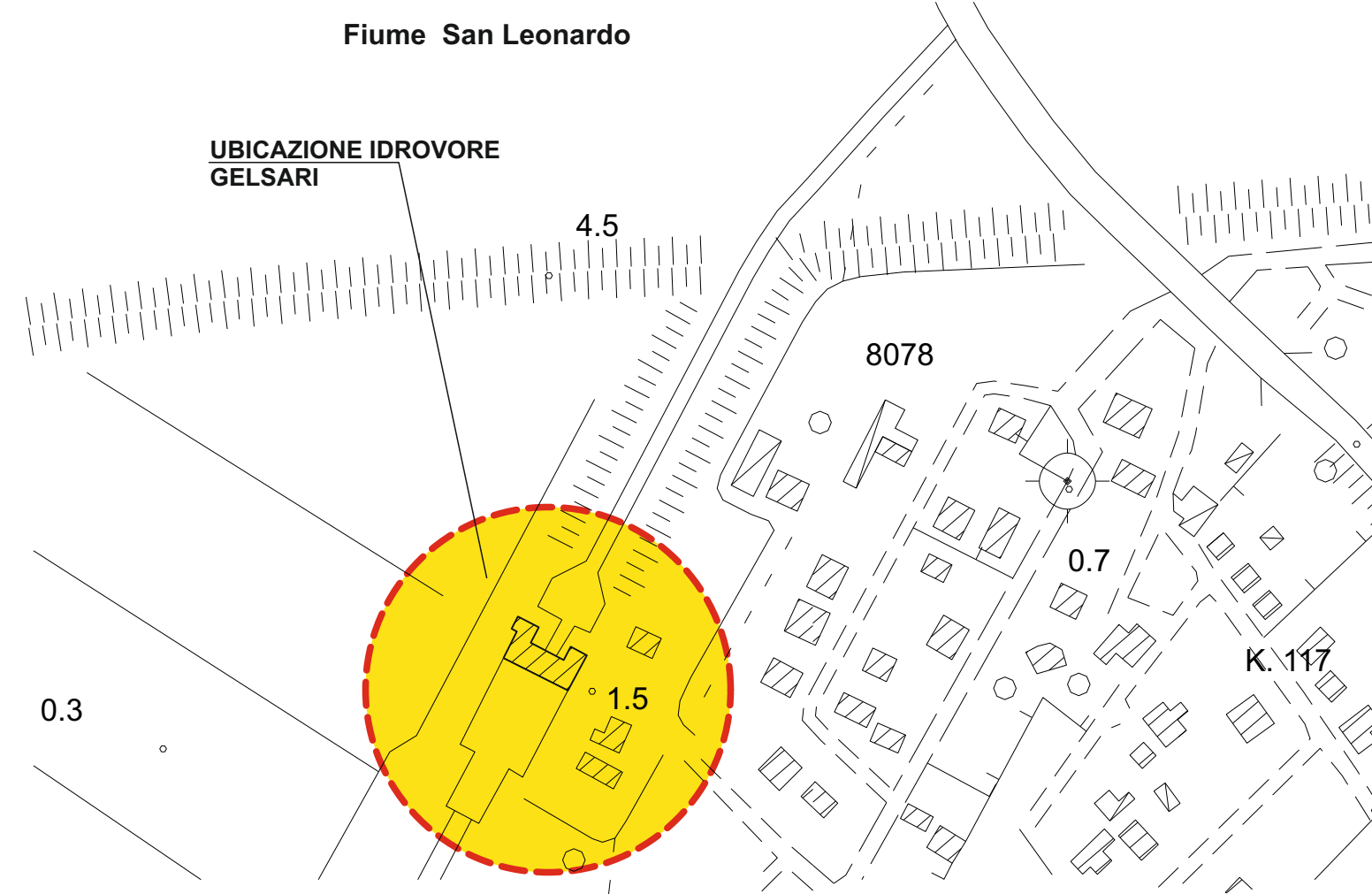

PLANIMETRIA DEL LOTTO SCALA 1:1.000

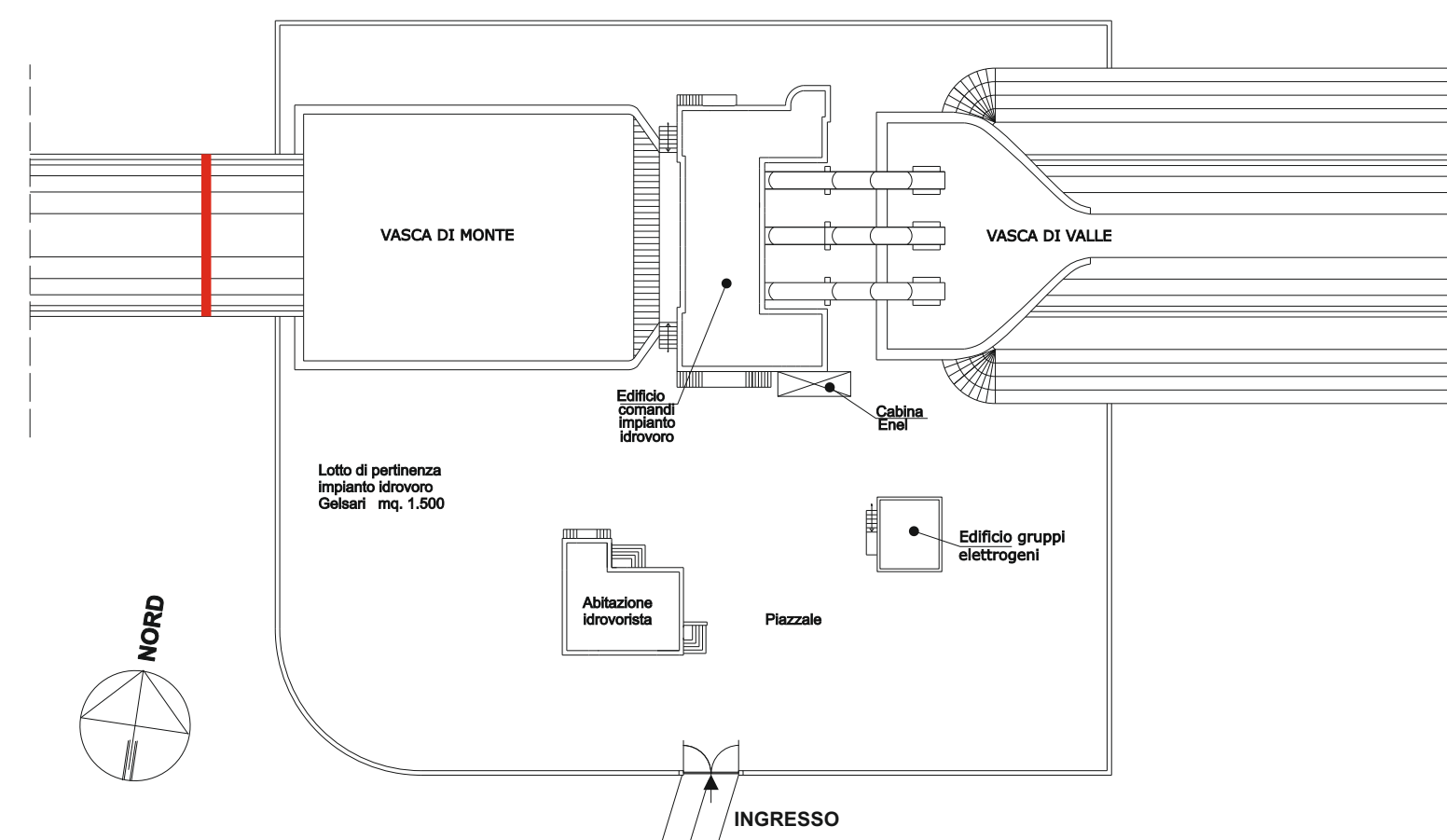

STATO DI FATTO DELL'IMPIANTO IDROVORO GELSARI SCALA 1:200

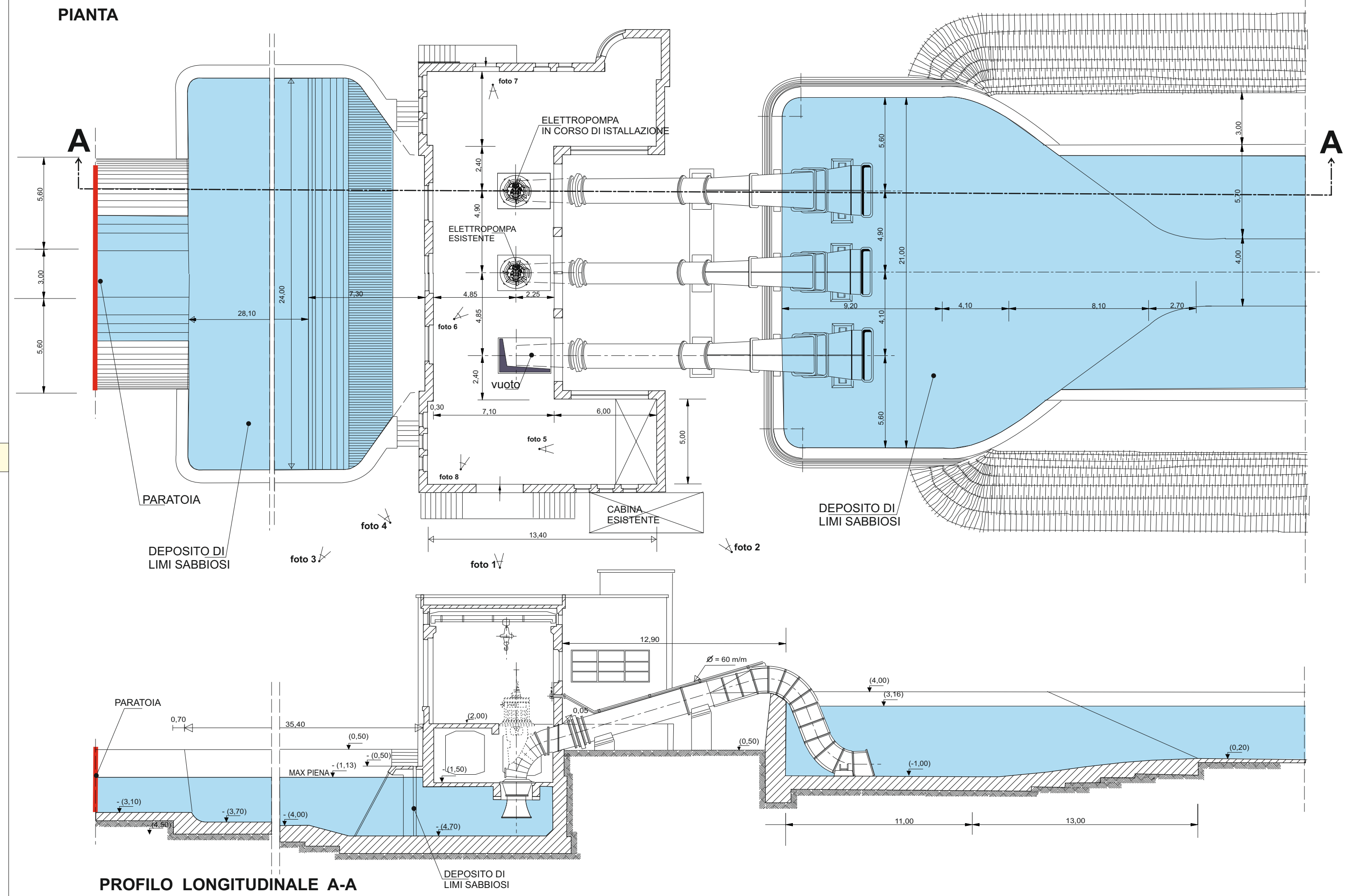

STATO DI FATTO IMPIANTO IDROVORO GELSARI SCALA 1:120

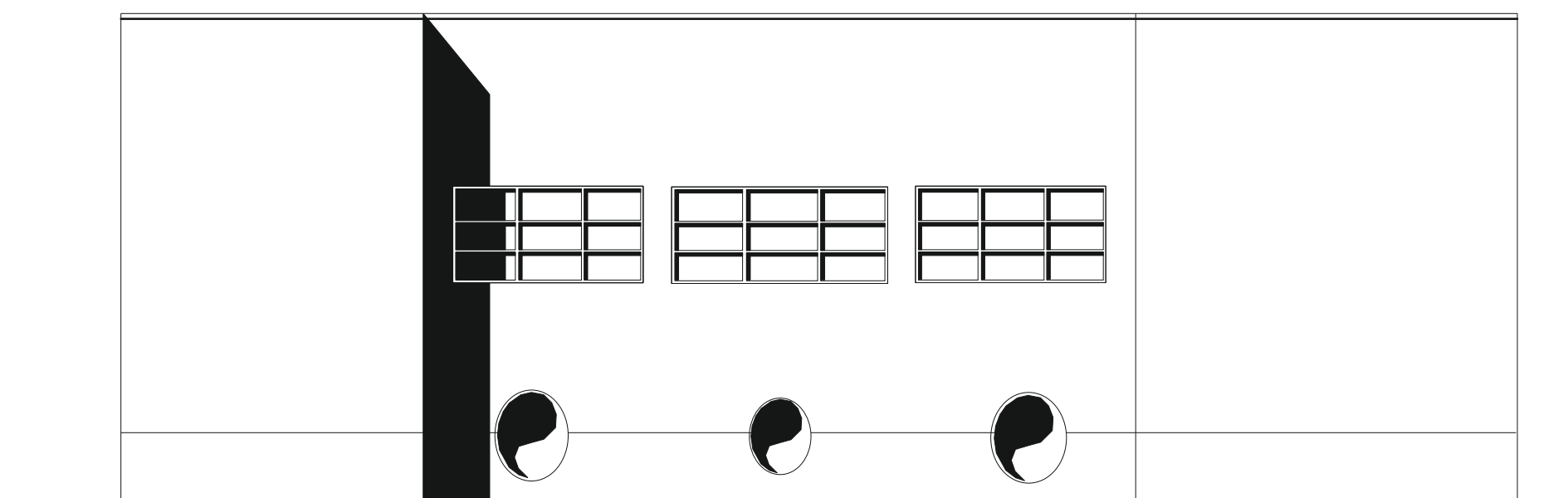

PROSPETTO EST

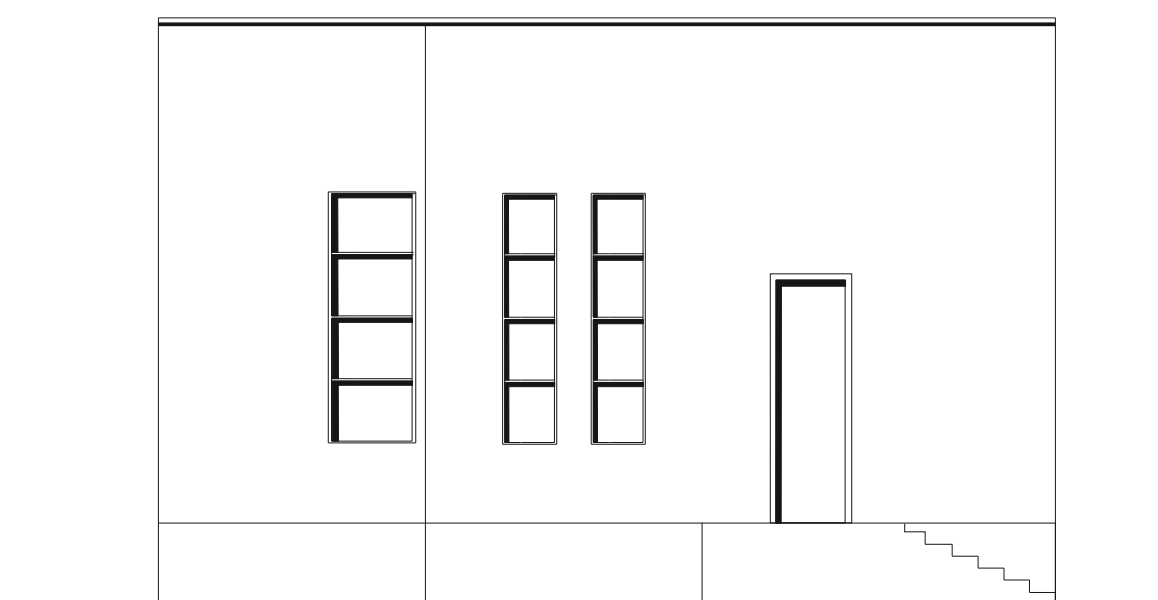

PROSPETTO NORD

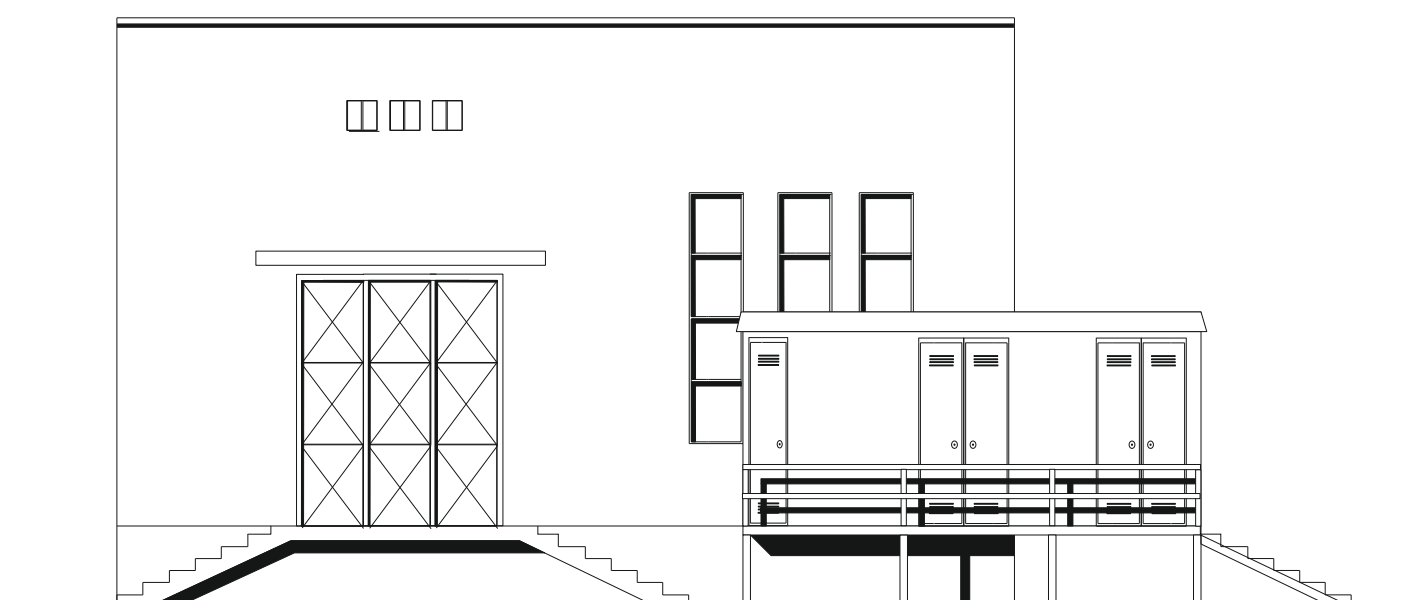

PROSPETTO SUD

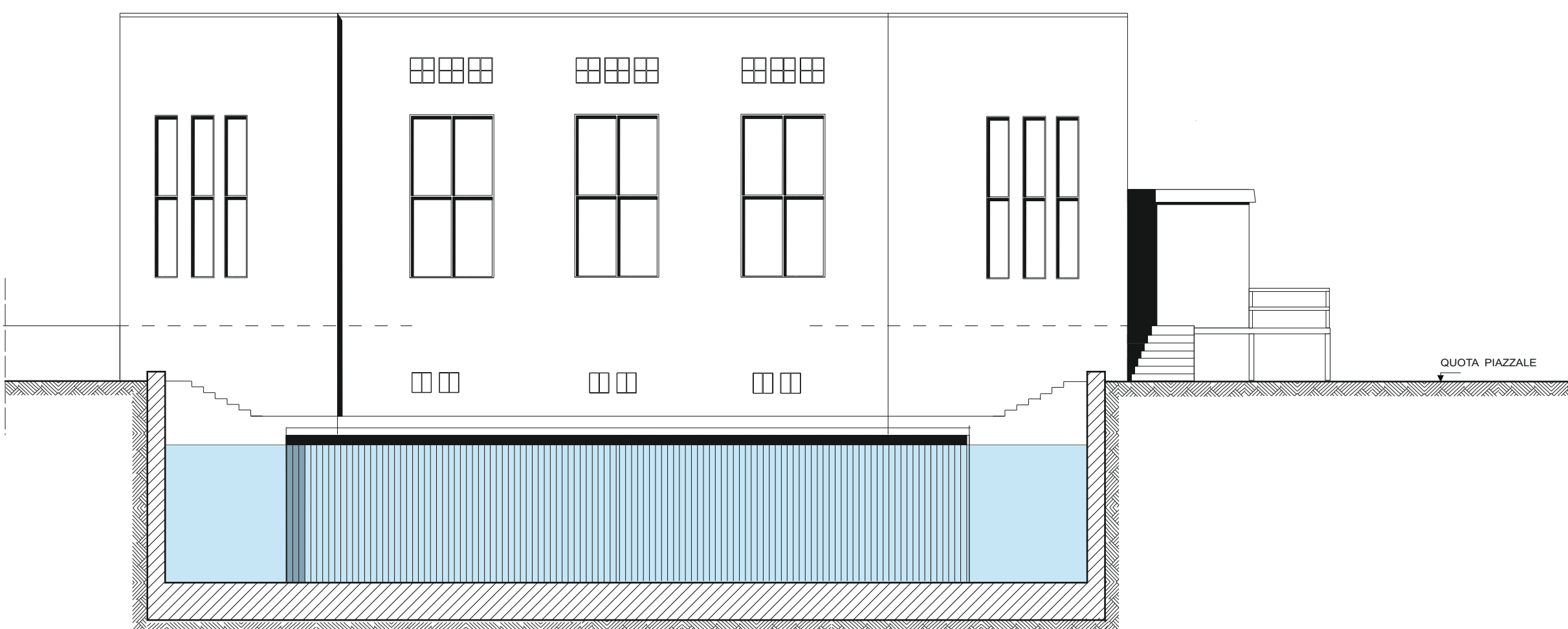
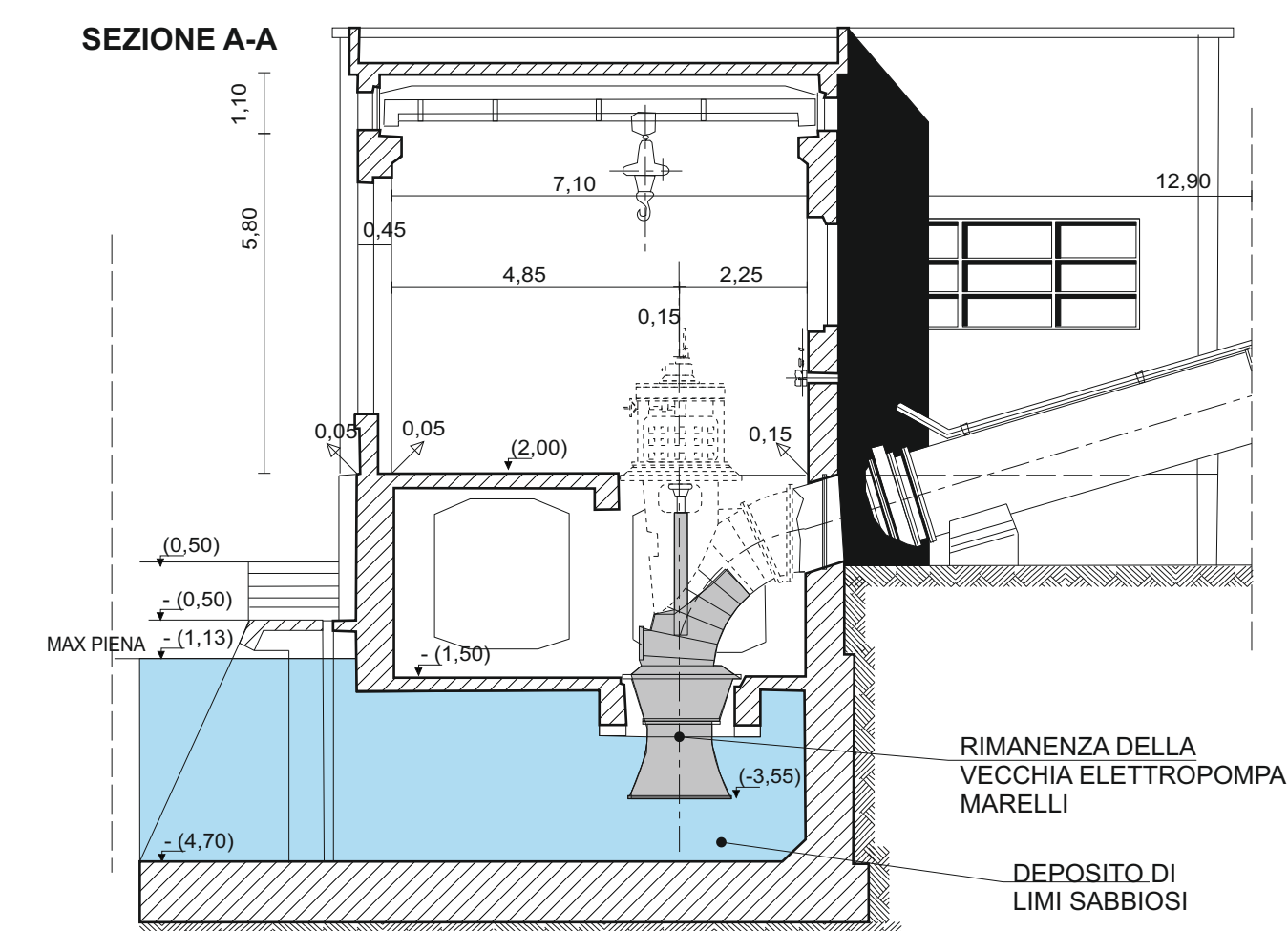

PROSPETTO OVEST

DOCUMENTAZIONE FOTOGRAFICA DELLO STATO DI FATTO DELL'IMPIANTO IDROVORO GELSARI



foto 1 immagine frontale Edificio Comandi dell'impianto idrovoro Gelsari



foto 2 immagine angolare Edificio Comandi dell'impianto idrovoro Gelsari



foto 5 immagine interna dell'impianto idrovoro Gelsari



foto 6 immagine interna dell'impianto idrovoro Gelsari



foto 3 immagine laterale Edificio Comandi dell'impianto idrovoro Gelsari



foto 4 immagine vasca di recapito dell'impianto idrovoro Gelsari



foto 7 immagine interna dell'impianto idrovoro Gelsari

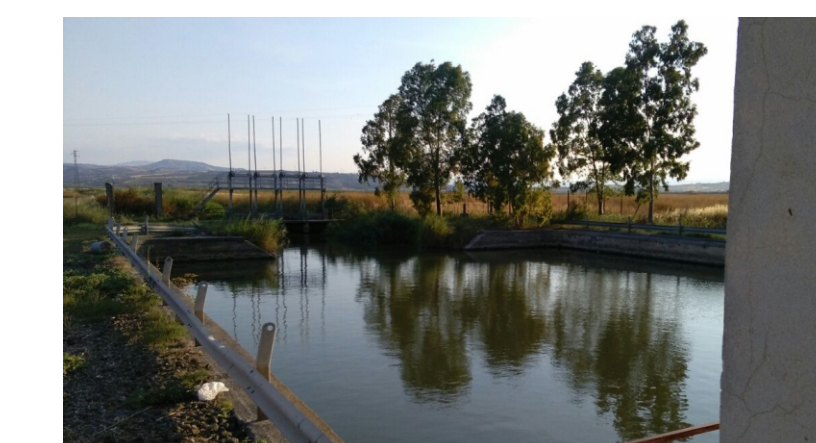

foto 8 immagine interna dell'impianto idrovoro Gelsari