

RETE SCOLANTE DELL'AREA NORD CONSORTILE						
DENOMINAZIONE BACINO	DELIMITAZIONE BACINO	SUPERFICIE BACINO (ha.)	CANALI DI SCOLO OGGETTO D'INTERVENTO	lunghezza (ml.)	bacino (ha.)	note
RAPPIS	a			4.031,67	979,87	sgrondo naturale
CARBONE	b			1.556,35	71,00	sgrondo naturale
MARIOLISI - DAGALA	c			5.896,84	306,68	sgrondo naturale
ABATE	d			873,00	61,94	sgrondo naturale
GUARDARELLA	e			934,00	78,68	sgrondo naturale
VASCELLI	f			744,00	108,68	sgrondo naturale
C.BIANCHE - MARCHESE	g			2.860,20	248,00	sgrondo naturale
CIPOLLAZZA	h			1.041,00	179,00	sgrondo naturale
MARZANO	i			2.744,00	160,31	sgrondo naturale
CONTE - ROLDIO	l			5.324,00	342,06	sgrondo naturale
CICCONA - COMMENDA	m			4.353,00	275,00	sgrondo naturale
S. ANDREA - S. CHIARA ACQUIMENTRITA	n			5.105,65	211,60	sgrondo naturale
EX BIVIERE	o			10.465,00	405,90	sgrondo naturale
SABUCI - S. DEMETRIO	p			10.184,00	1.912,00	sgrondo naturale
PANTANO LENTINI	q	917		57.885,00	1.674,94	sgrondo meccan. idrovore
PANTANO GELSARI	r	302		26.803,00	1.193,00	sgrondo meccan. idrovore

LEGENDA			
TOTALE RETE SCOLANTE DELL'AREA NORD CONSORTILE			
RIEPILOGO TOTALE DELLA RETE SCOLANTE CONSORTILE			
BACINI	lunghezza (ml.)	bacino (ha.)	note
BACINI	56.112,71	5.340,72	sgrondo naturale
IDROVORE	84.688,00	2.867,94	sgrondo meccan. idrovore

LEGENDA			
TOTALE RETE SCOLANTE OGGETTO DELL'INTERVENTO			
BACINI	lunghezza (ml.)	bacino (ha.)	note
BACINI	56.112,71	5.340,72	sgrondo naturale
IDROVORE	84.688,00	2.867,94	sgrondo meccan. idrovore

LEGENDA			
Compendio Area Nord dei Canali di scolo principali e secondari Consortili			
Canali di scolo principali evidenziati in giallo che costituiscono l'oggetto dell'intervento previsto in progetto			
Canali di scolo secondari evidenziati in grigio che costituiscono l'oggetto dell'intervento previsto in progetto			
Canali di scolo principali non oggetto dell'intervento previsto in progetto			
Canali di scolo secondari non oggetto dell'intervento previsto in progetto			
	Autostrade		Paratie
	SS 385 Strade statali		Fiumi
	SP 29 Strade Provinciali		

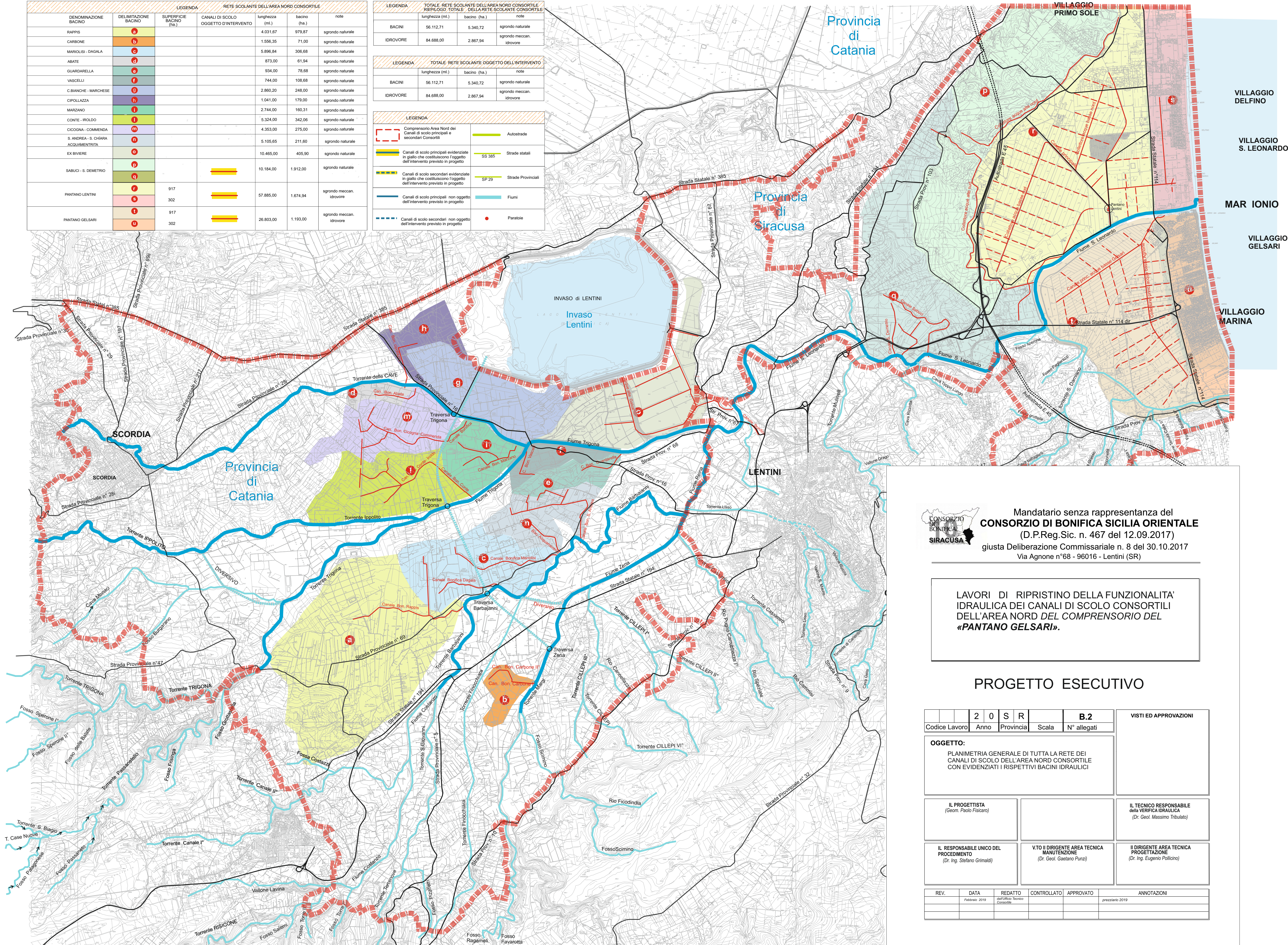

Mandatario senza rappresentanza del
CONSORZIO DI BONIFICA SICILIA ORIENTALE
 (D.P.Reg.Sic. n. 467 del 12.09.2017)
 giusta Deliberazione Commissariale n. 8 del 30.10.2017
 Via Agnone n°68 - 96016 - Lentini (SR)

LAVORI DI RIPRISTINO DELLA FUNZIONALITA' IDRAULICA DEI CANALI DI SCOLO CONSORTILI DELL'AREA NORD DEL COMPRESORIO DEL «PANTANO GELSARI».

PROGETTO ESECUTIVO

Codice Lavoro	2 0 S R	Scala	B.2	VISTI ED APPROVAZIONI	
Anno		Provincia	N° allegati		
OGGETTO:					
PLANIMETRIA GENERALE DI TUTTA LA RETE DEI CANALI DI SCOLO DELL'AREA NORD CONSORTILE CON EVIDENZIATI I RISPETTIVI BACINI IDRAULICI					
IL PROGETTISTA (Geom. Paolo Fiscaro)		IL TECNICO RESPONSABILE della VERIFICA IDRAULICA (Dr. Geol. Massimo Tribulato)			
IL RESPONSABILE UNICO DEL PROCEDIMENTO (Dr. Ing. Stefano Grimaldi)		V.TO IL DIRIGENTE AREA TECNICA MANUTENZIONE (Dr. Geol. Gaetano Punzi)		IL DIRIGENTE AREA TECNICA PROGETTAZIONE (Dr. Ing. Eugenio Pollicino)	
REV.	DATA	REDATTO	CONTROLLATO	APPROVATO	ANNOTAZIONI
	Febbraio 2019	dell'Ufficio Tecnico Consortile			prezzario 2019