

LEGENDA		RETE SCOLANTE DELL'AREA NORD CONSORTILE					
CANALE CONSORTILE	DENOMINAZIONE BACINO	DELIMITAZIONE BACINO	SUPERFICIE BACINO (ha.)	CANALI DI SCOLO OGGETTO D'INTERVENTO	lunghezza (ml.)	bacino (ha.)	note
—	RAPPIS	a			4.031,67	979,87	sgrondo naturale
—	CARBONE	b			1.556,35	71,00	sgrondo naturale
—	MARCOLISI - DAGALA	c			5.896,84	306,68	sgrondo naturale
—	ABATE	d			873,00	61,94	sgrondo naturale
—	GIARDARELLA	e			934,00	78,68	sgrondo naturale
—	VASCCELLI	f			744,00	108,68	sgrondo naturale
—	C.BIANCHI - MARCHESE	g			2.860,20	248,00	sgrondo naturale
—	CIPOLLAZZA	h			1.041,00	179,00	sgrondo naturale
—	MARZANO	i			2.744,00	160,31	sgrondo naturale
—	CONTE - ROLDO	l			5.324,00	342,06	sgrondo naturale
—	CICOGNA - COMMENDA	m			4.353,00	275,00	sgrondo naturale
—	S. ANDREA - S. CHIARA ACQUAMENTRITA	n			5.105,65	211,60	sgrondo naturale
—	EX BIVIERE	o			10.465,00	405,90	sgrondo naturale
—	SABUCI - S. DEMETRIO	p			10.184,00	1.912,00	sgrondo naturale
—	PANTANO LENTINI	q	917		57.885,00	1.674,94	sgrondo meccan. idrovore
—	PANTANO GELSARI	r	302		26.803,00	1.193,00	sgrondo meccan. idrovore

LEGENDA			TOTALE RETE SCOLANTE DELL'AREA NORD CONSORTILE RIEPILOGO TOTALE DELLA RETE SCOLANTE CONSORTILE		
	lunghezza (ml.)	bacino (ha.)		lunghezza (ml.)	bacino (ha.)
BACINI	56.112,71	5.340,72		56.112,71	5.340,72
IDROVORE	84.688,00	2.867,94		84.688,00	2.867,94

LEGENDA			TOTALE RETE SCOLANTE OGGETTO DELL'INTERVENTO		
	lunghezza (ml.)	bacino (ha.)		lunghezza (ml.)	bacino (ha.)
BACINI	56.112,71	5.340,72		56.112,71	5.340,72
IDROVORE	84.688,00	2.867,94		84.688,00	2.867,94

LEGENDA			TOTALE RETE SCOLANTE OGGETTO DELL'INTERVENTO		
	lunghezza (ml.)	bacino (ha.)		lunghezza (ml.)	bacino (ha.)
BACINI	56.112,71	5.340,72		56.112,71	5.340,72
IDROVORE	84.688,00	2.867,94		84.688,00	2.867,94

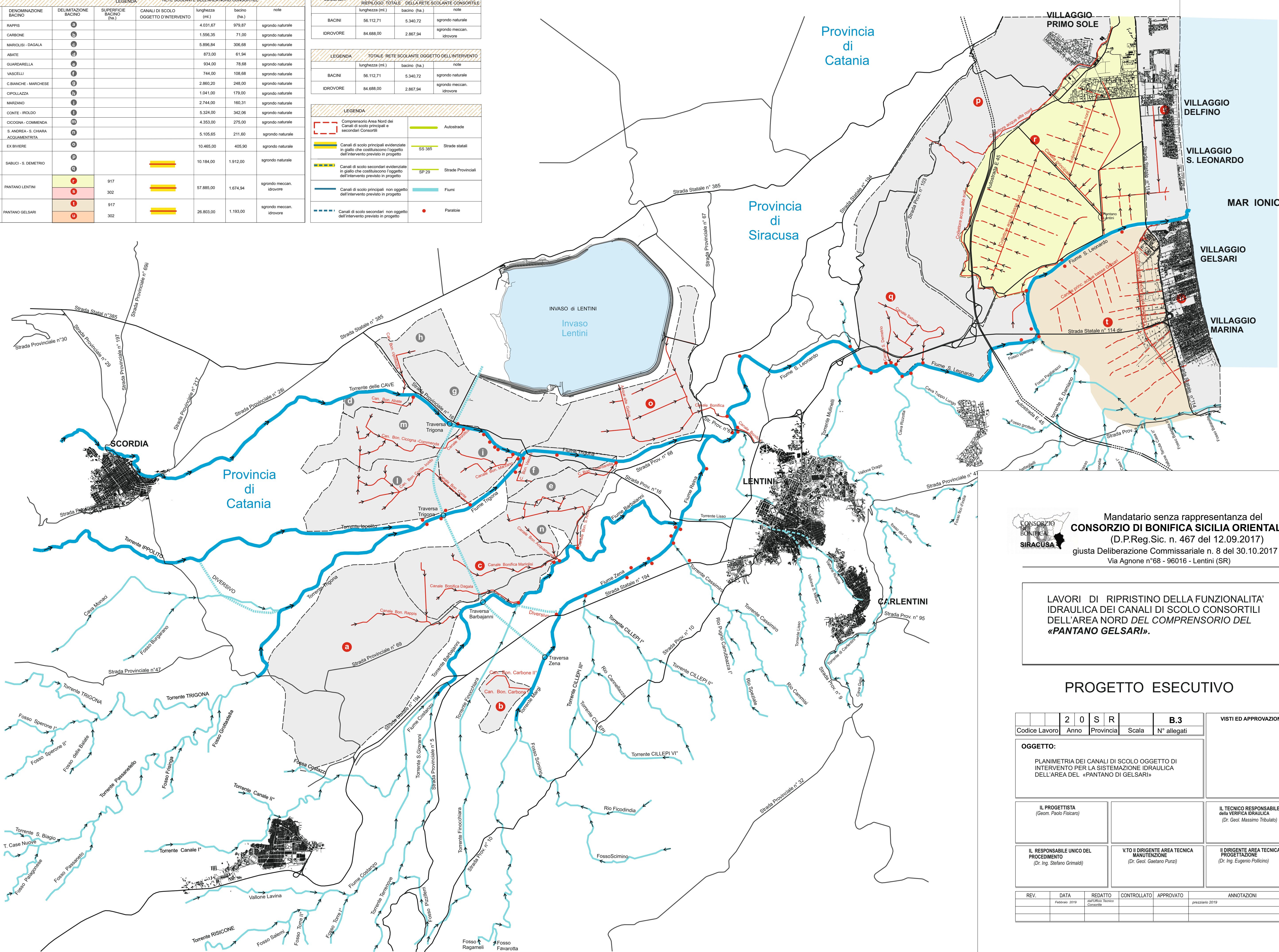

Mandatario senza rappresentanza del  
**CONSORZIO DI BONIFICA SICILIA ORIENTALE**  
 (D.P.Reg.Sic. n. 467 del 12.09.2017)  
 giusta Deliberazione Commissariale n. 8 del 30.10.2017  
 Via Agnone n°68 - 96016 - Lentini (SR)

**LAVORI DI RIPRISTINO DELLA FUNZIONALITA' IDRAULICA DEI CANALI DI SCOLO CONSORTILI DELL'AREA NORD DEL COMPRESORIO DEL «PANTANO GELSARI».**

**PROGETTO ESECUTIVO**

2	0	S	R	B.3	VISTI ED APPROVAZIONI
Codice Lavoro	Anno	Provincia	Scala	N° allegati	
<b>OGGETTO:</b> PLANIMETRIA DEI CANALI DI SCOLO OGGETTO DI INTERVENTO PER LA SISTEMAZIONE IDRAULICA DELL'AREA DEL «PANTANO DI GELSARI»					
<b>IL PROGETTISTA</b> (Geom. Paolo Fiscaro)		<b>IL TECNICO RESPONSABILE della VERIFICA IDRAULICA</b> (Dr. Geol. Massimo Tribulato)			
<b>IL RESPONSABILE UNICO DEL PROCEDIMENTO</b> (Dr. Ing. Stefano Grimaldi)		<b>VTO II DIRIGENTE AREA TECNICA MANUTENZIONE</b> (Dr. Geol. Gaetano Punzi)		<b>IL DIRIGENTE AREA TECNICA PROGETTAZIONE</b> (Dr. Ing. Eugenio Pollicino)	
REV.	DATA	REDATTO	CONTROLLATO	APPROVATO	ANNOTAZIONI
	Febbraio 2019	davutlino Nicotro Consortile			prezzario 2019