

Mandatario senza rappresentanza del
CONSORZIO DI BONIFICA SICILIA ORIENTALE
 (D.P.Reg.Sic. n. 467 del 12.09.2017)
 giusta Deliberazione Commissariale n. 8 del 30.10.2017
 Via Agnone n°68 - 96016 - Lentini (SR)

LAVORI DI RIPRISTINO DELLA FUNZIONALITA' IDRAULICA DEI CANALI DI SCOLO CONSORTILI DELL'AREA NORD DEL COMPRESORIO DEL «PANTANO GELSARI».

PROGETTO ESECUTIVO

2	0	S	R	C.1	VISTI ED APPROVAZIONI
Codice Lavoro	Anno	Provincia	Scala	N° allegati	

OGGETTO:
 Verifica della sussistenza di Vincoli Archeologici, paesaggistici e Territoriali (P.A.I.) dell'impianto Idrovoro Gelsari Consortile con l'ubicazione evidenziata in rosso

IL PROGETTISTA (Geom. Paolo Falcaro)	V.TO II DIRIGENTE AREA TECNICA MANUTENZIONE (Dr. Geol. Gaetano Punzi)	II DIRIGENTE AREA TECNICA PROGETTAZIONE (Dr. Ing. Eugenio Pollicino)
IL RESPONSABILE UNICO DEL PROCEDIMENTO (Dr. Ing. Stefano Grimaldi)		

REV.	DATA	REDATTO	CONTROLLATO	APPROVATO	ANNOTAZIONI
	Febbraio 2019	Stefano Grimaldi			prezzario 2019

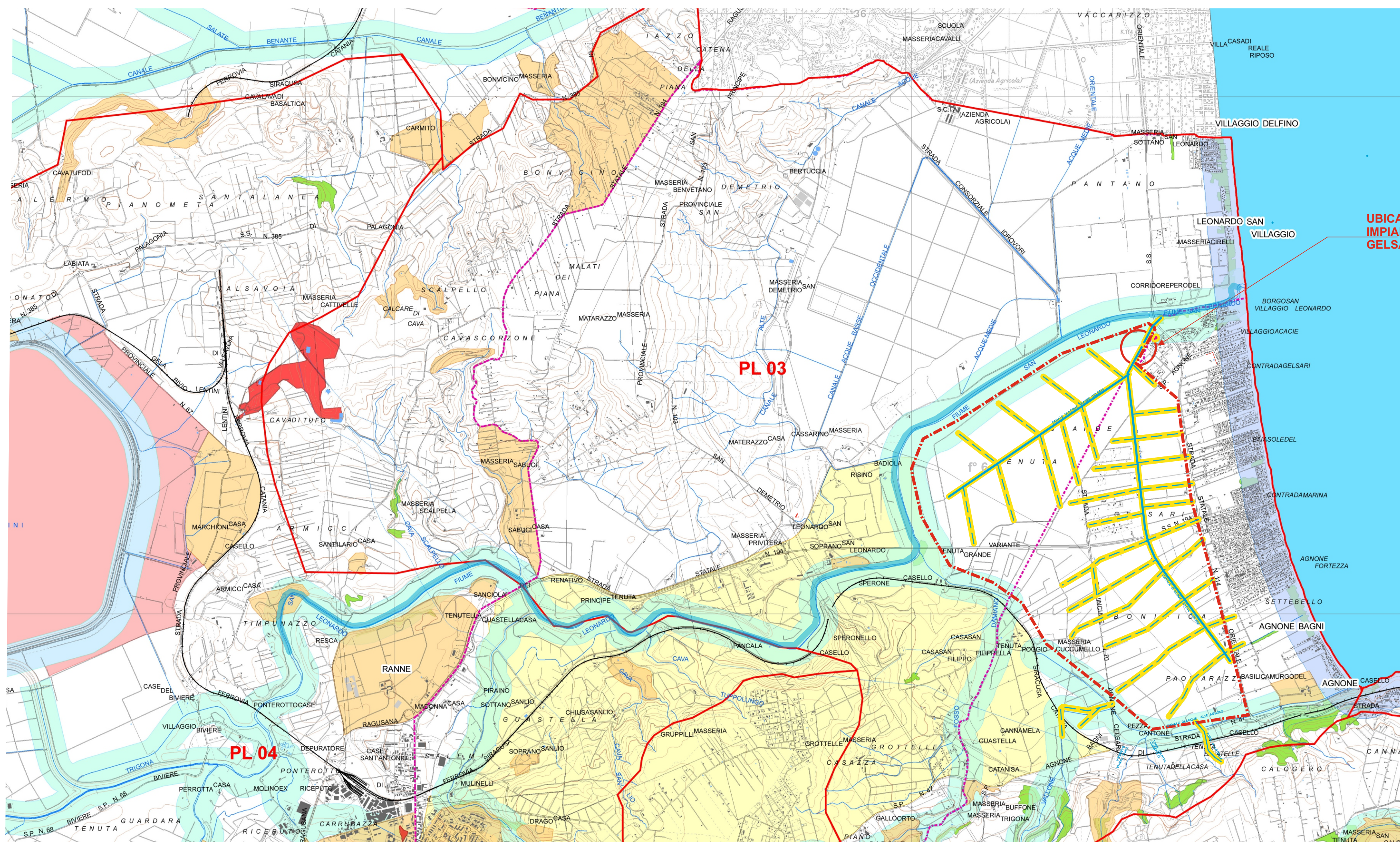

Legenda

- Vincoli Archeologici art.10 D.lgs. 42/2004 (ex1089/39)**
- D.lgs. 42/2004 e s.m.i., art.134, lett. a)
 - Immobili ed aree di notevole interesse pubblico sottoposte a vincolo paesaggistico ex art. 136, D.lgs. 42/2004 e s.m.i.
- D.lgs. 42/2004 e s.m.i., art.134, lett. b) - aree di cui all'art. 142
 - Territori costieri compresi entro i 300 m. dalla battigia - comma 1, lett. a)
 - Territori confinanti ai laghi compresi in una fascia di 300 m. dalla battigia - comma 1, lett. b)
 - Fiumi, torrenti e corsi d'acqua e relative sponde per una fascia di 150 m. - comma 1, lett. c)
 - Aree protette (Riserve) - comma 1, lett. f)
 - Territori ricoperti da boschi o sottoposti a vincolo di rimboscimento - comma 1, lett. g)
 - Aree e siti di interesse archeologico - comma 1, lett. m)
- D.lgs. 42/2004 e s.m.i., art.134, lett. c)
 - Ulteriori immobili ed aree specificamente individuati a termini dell'art.136 e sottoposti a tutela dal Piano Paesaggistico
- Paesaggi Locali**
- Limiti comunali**

VERIFICA VINCOLO ARCHEOLOGICO ART. 10 D.lgs. 42/2004 (ex 1089/39)	
LAVORI PREVISTI IN PROGETTO	VERIFICA ed ANNOTAZIONI
Pulitura di canali di scolo principali evidenziate in giallo e la relativa vasca di recapito che costituiscono l'oggetto dell'intervento previsto in progetto	La pulitura dei canali di scolo principali avviene in aree non soggette al vincolo Archeologico e pertanto tali lavori non necessitano nessuna autorizzazione da parte della Soprintendenza
Pulitura di canali di scolo secondari evidenziate in giallo che costituiscono l'oggetto dell'intervento previsto in progetto	La pulitura dei canali di scolo secondari avviene in aree non soggette al vincolo Archeologico e pertanto tali lavori non necessitano nessuna autorizzazione da parte della Soprintendenza

VERIFICA VINCOLO PAESAGGISTICO ART. 134 lett. a) D.lgs. 42/2004 e s.m.i.	
LAVORI PREVISTI IN PROGETTO	VERIFICA ed ANNOTAZIONI
Pulitura di canali di scolo principali evidenziate in giallo e la relativa vasca di recapito che costituiscono l'oggetto dell'intervento previsto in progetto	La pulitura dei canali di scolo principali esistenti ai fini del vincolo Paesaggistico, è esonerata da autorizzazione paesaggistica, come previsto da regolamento D.P.R. n°31 del 13/02/2017.
Pulitura di canali di scolo secondari evidenziate in giallo che costituiscono l'oggetto dell'intervento previsto in progetto	La pulitura dei canali di scolo secondari esistenti ai fini del vincolo Paesaggistico, è esonerata da autorizzazione paesaggistica, come previsto da regolamento D.P.R. n°31 del 13/02/2017.

PLANIMETRIA CON UBICAZIONE DEI CANALI DI SCOLO - Verifica territoriale rischi idrogeologici (P.A.I.)

REPUBBLICA ITALIANA
 Regione Siciliana
 Assessorato Territorio e Ambiente
 Dipartimento Territorio e Ambiente
 Servizio 4 "ASSESSORATO DEL TERRITORIO E DIFESA DEL SUOLO"

Piano Stralcio di Bacino per l'Assetto Idrogeologico (P.A.I.)
 Bacino Idrografico del Fiume San Leonardo (CT-SR)

CARTA DELLA PERICOLOSITA' IDRAULICA PER FENOMENI DI ESONDAZIONE N° 03
 COMUNE DI Carletenti
 Scala 1:10.000
 Giugno 2004

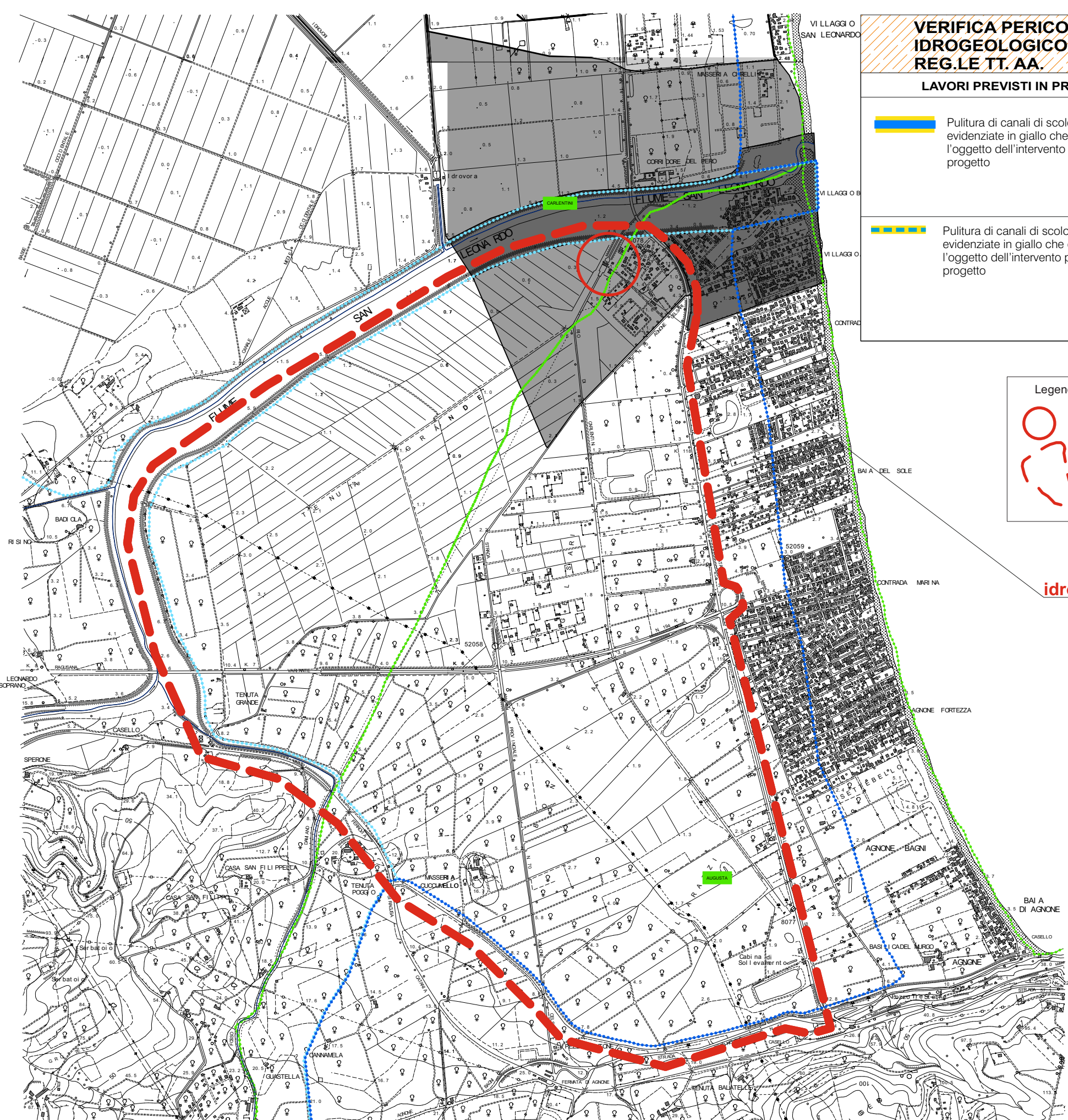

VERIFICA PERICOLOSITA' E RISCHIO PER L'ASSETTO IDROGEOLOGICO P.A.I. DELL'ASSESSORATO REG.LE TT. AA.	
LAVORI PREVISTI IN PROGETTO	VERIFICA ed ANNOTAZIONI
Pulitura di canali di scolo principali evidenziate in giallo che costituiscono l'oggetto dell'intervento previsto in progetto	La pulitura dei canali di scolo principali e della vasche di recapito dell'impianto idrovoro «Pantano Gelsari» avviene in aree soggette a vincolo di pericolosità idraulica esondazioni «bassa» e pertanto tali lavori necessitano autorizzazione da parte o del Genio Civile di Siracusa o dell'Assessorato Reg. Territorio ed Ambiente di Palermo.
Pulitura di canali di scolo secondari evidenziate in giallo che costituiscono l'oggetto dell'intervento previsto in progetto	La pulitura dei canali di scolo secondari dell'impianto idrovoro avviene in aree soggette a vincolo di pericolosità idraulica esondazioni «bassa» e pertanto tali lavori necessitano autorizzazione da parte o del Genio Civile di Siracusa o dell'Assessorato Reg. Territorio ed Ambiente di Palermo.

Legenda

- Area di intervento
- Comprensorio Pantano gelsari

idrovoro pantano gelsari

LEGENDA

VALORI DELLA PERICOLOSITA' IDRAULICA

- P1 Pericolosità moderata
- P2 Pericolosità media
- P3 Pericolosità elevata
- Siti di attenzione
- Limite bacino idraulico
- Limite bacino idrografico
- Limite comunale
- Rete idrografica

PLANIMETRIA CON UBICAZIONE DEI CANALI DI SCOLO GELSARI - Verifica vincoli territoriali

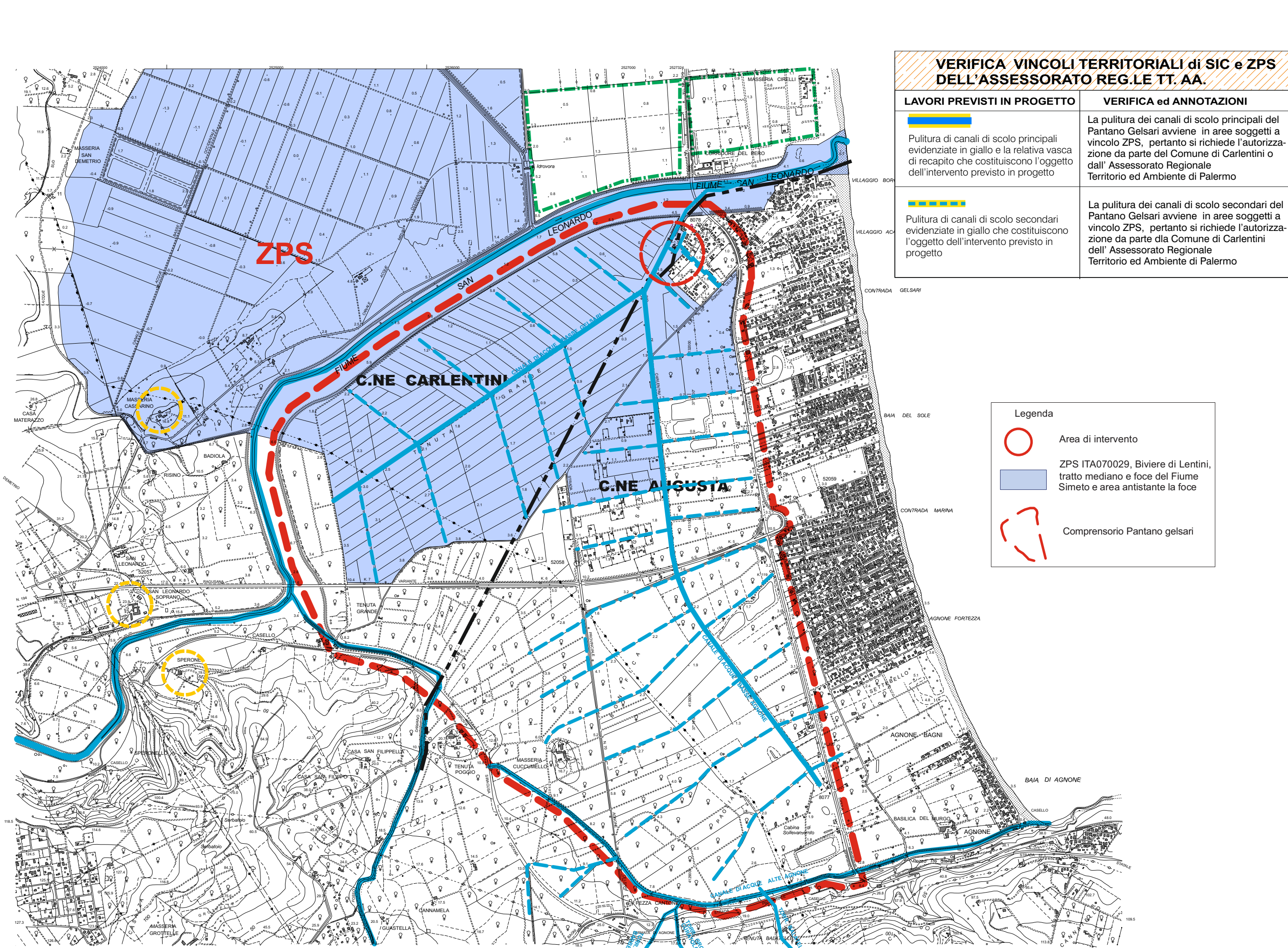

VERIFICA VINCOLI TERRITORIALI di SIC e ZPS DELL'ASSESSORATO REG.LE TT. AA.	
LAVORI PREVISTI IN PROGETTO	VERIFICA ed ANNOTAZIONI
Pulitura di canali di scolo principali evidenziate in giallo e la relativa vasca di recapito che costituiscono l'oggetto dell'intervento previsto in progetto	La pulitura dei canali di scolo principali del Pantano Gelsari avviene in aree soggette a vincolo ZPS, pertanto si richiede l'autorizzazione da parte del Comune di Carletenti o dall'Assessorato Regionale Territorio ed Ambiente di Palermo
Pulitura di canali di scolo secondari evidenziate in giallo che costituiscono l'oggetto dell'intervento previsto in progetto	La pulitura dei canali di scolo secondari del Pantano Gelsari avviene in aree soggette a vincolo ZPS, pertanto si richiede l'autorizzazione da parte del Comune di Carletenti o dall'Assessorato Regionale Territorio ed Ambiente di Palermo

Legenda

- Area di intervento
- ZPS ITA070029, Biviere di Lentini, tratto mediano e foce del Fiume Simeto e area antistante la foce
- Comprensorio Pantano gelsari